

# Serviço de Informação Diária

Para acessar mais  
Fotos, clique aqui



Foto: Cultura de feijão e soja ao fundo - Araucária Pr - Edson Roberto Kupka



Edição e Publicação:  
**SEAB/DERAL**

*Claudia M I Justi*

**13/04/2022**

# Núcleos Regionais da SEAB

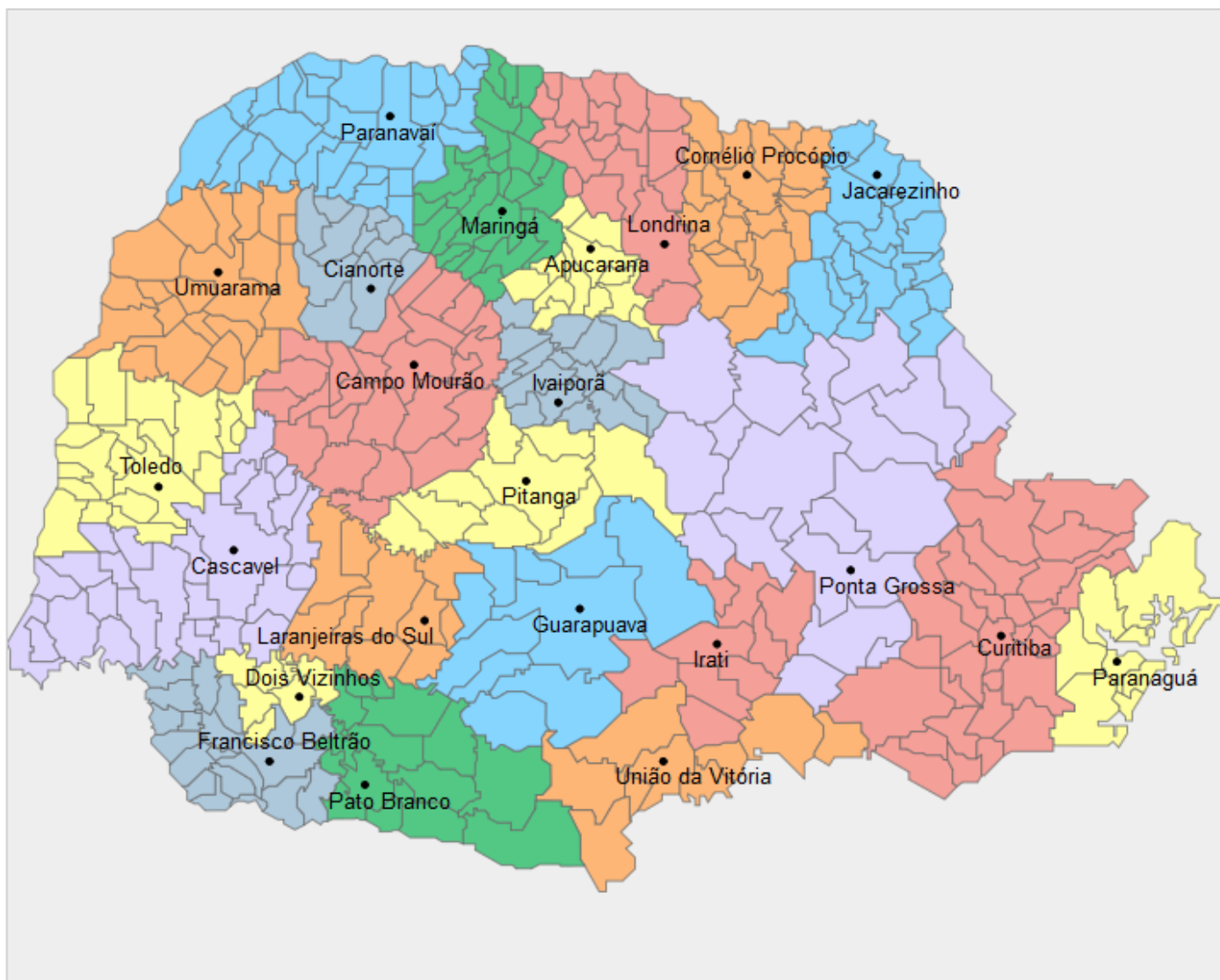

Divisão de todos os Municípios do Estado por ordem de Núcleo Regional: <https://bit.ly/3a1vYXu>



Divisão de todos os Municípios do Estado por ordem alfabética: <https://bit.ly/32IMaOR>

# Ivaiporã

**Dia fortemente nublado, com expectativa de chuva em torno de 30 mm, com temperatura levemente fria, em torno de 17°C devendo chegar a 24°C no período da tarde. O início da semana foi bastante chuvoso e permanece com alta umidade e sujeito a novas pancadas, muito benéficas as culturas implantadas e a recuperação das pastagens e água no solo.**

**A cultura de milho segunda safra está totalmente plantada e sua maioria em excelente estado de desenvolvimento vegetativo. Houve um aumento significativo de 27% da área.**

**O trigo ainda não foi plantado, devendo ser intensificado a partir de agora. Sua área será menor juntamente com as aveias branca e preta.**

**As pastagens já melhoraram bastante devido as boas chuvas e beneficiarão principalmente a pecuária de leite.**

# Irati

**Em Irati Amanheceu nublado, com temperatura mínima de 16°C e máxima de 24°C. Com previsão de chuvas para hoje, com precipitação de 10,7 mm, segundo o Simepar. A precipitação do mês de abril, até o momento é de 94,7 mm (Inmet).**

**A cultura da soja estima-se 100% em maturação e 80% de área colhida.**

**O plantio do feijão 2ª safra esta estimado em 10% desenvolvimento vegetativo, 45 % em floração e 45 frutificação.**

**A colheita do milho 1ª safra está concluída. O milho 2ª safra estima-se 45% desenvolvimento vegetativo, 45% em floração e 10 em frutificação.**

# Laranjeiras do Sul

**Manhã de céu nublado, temperatura amena e sem chuvas nesse momento. Segundo o Simepar, devemos ter chuvas de fraca intensidade ao longo do dia. Os últimos dias foram de muita chuva , com alguns pontos da região recebendo mais de 100mm no acumulado da semana.**

**A colheita da soja chegou aos 98% da área, e os produtores estão com dificuldades para finalizar a colheita em função da alta umidade. Provavelmente serão áreas com baixa qualidade de grão.**

**O milho e o feijão apresentam excelente desenvolvimento até o momento, com alguns ataques de pragas, especialmente percevejos, que não comprometem o quadro geral, mas as últimas previsões climáticas ligaram o alerta dos produtores, já que indicam temperaturas muito baixas, até com risco de geadas, especialmente na semana que vem.**

# Paranavaí

**Manhã chuvosa em toda a região e segundo o Simepar, com temperaturas variando entre 21°C e 27°C. Com as chuvas, algumas atividades no campo estão interrompidas no dia de hoje.**

**Nos últimos dias tivemos ocorrências de chuvas em toda a região favorecendo a colheita de mandioca que vem sendo realizada nas áreas de dois ciclos impulsionadas pelas cotações atuais.**

**As áreas cultivadas com milho segunda safra apresentam um bom desenvolvimento vegetativo.**

**Os preços recebidos por litro de leite pelos produtores apresentam uma melhora significativa nos últimos meses melhorando a rentabilidade dos produtores.**

**As condições climáticas estão favorecendo o bom desenvolvimento vegetativo das pastagens que apresentam uma boa produção de massa verde facilitando o manejo do gado.**

*Continua no próximo slide ...*

*Equipe técnica: Enio Luiz de Barba, Vítor Inácio Lago e Carlos Santos de Araújo.*

# Paranavaí



*Arroz irrigado em Reserva Pr – Vítor Inácio Lago*

**A colheita de arroz irrigado vem sendo realiza dentro do previsto, apresentando bom rendimento médio por hectare.**

***Equipe técnica: Enio Luiz de Barba, Vítor Inácio Lago e Carlos Santos de Araújo.***

# Londrina

**Londrina e região com tempo nublado e ocorrência de garoa fina. Temperatura variando entre 19° e 25°, UR 92%, com previsão de 25 mm para o dia de hoje, segundo o Climatempo. Durante essa madrugada, houve precipitações em praticamente todos municípios deste regional, variando de 20 a 63mm, segundo informações recebidas até o momento (09:00hs).**

**Com as atuais condições climáticas, as últimas áreas de soja (-) de um por cento, estão com sua colheita paralisada, até mesmo algumas áreas de milho segunda safra que ainda não foram finalizadas o seu plantio aguardam uma melhor condição para seu término. Para efeito de registro, em ambos casos, não chegam a um por cento do total da área estimada.**

**As pastagens, lavouras de de café, laranja e demais culturas, vêm sendo bastante beneficiadas com as precipitações dos últimos dias, que a exemplo do milho segunda safra, até o presente momento, apresenta um bom potencial produtivo.**

***Equipe técnica: William Arc Meneghel, Pedro Guglielmi Junior, Gilmar Vieira Brene e Luis Morais Neto e Icaro Afonso Figueiredo, Vitor Sigari Lobato e Bianca de Matos.***



# Condições do Tempo 24h

Nesta quarta-feira, a frente fria se afasta em direção ao Sudeste do Brasil, mas o tempo ainda segue sujeito à ocorrência de chuvas em parte do Paraná. Expectativa de termos precipitações especialmente entre o leste, parte dos Campos Gerais e o norte paranaense. Risco de tempestades é mais baixo. Nos demais setores, a nebulosidade ainda fica variável, com possibilidade de alguns eventos isolados de chuva.

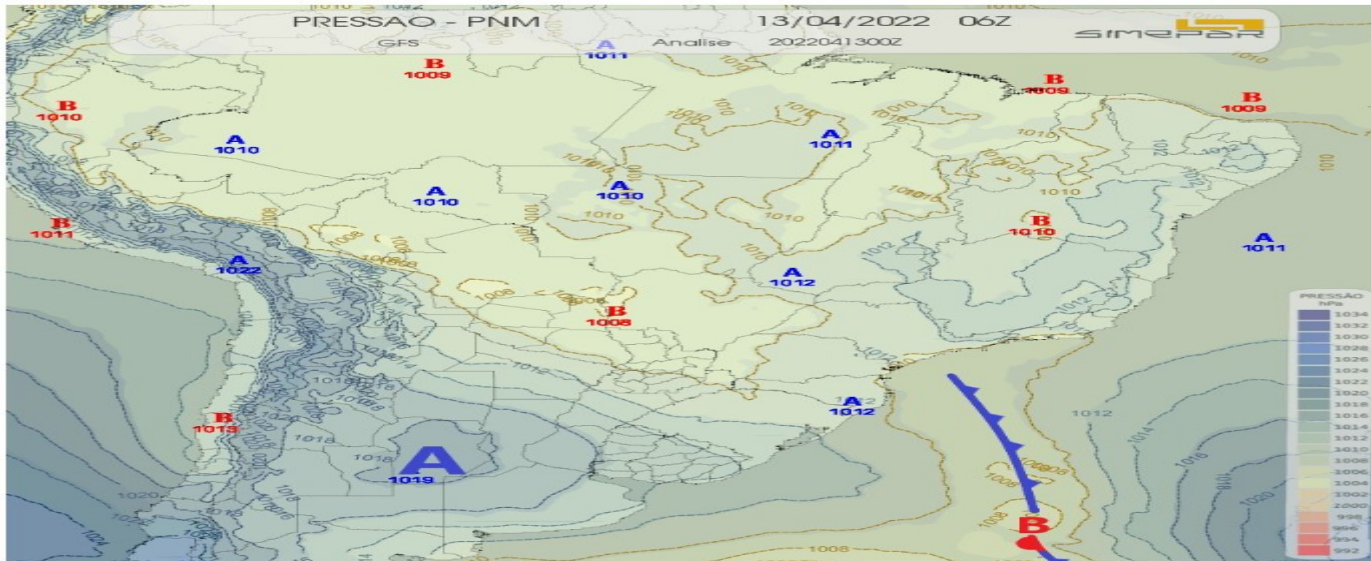

Fonte e mais informações:

[www.simepar.br](http://www.simepar.br)

# Condições do Tempo 48h

Na quinta-feira, com o eixo da frente fria atuando sobre a região Sudeste do Brasil, a instabilidade atmosférica segue atuando em parte das regiões paranaenses. No decorrer do dia, são esperadas pancadas de chuvas isoladas entre o leste, parte dos Campos Gerais e o norte paranaense. Com os ventos soprando do quadrante sul, mesmo com o sol predominado entre as regiões oeste, sudoeste e noroeste do estado, as temperaturas não apresentam grandes elevações no decorrer do dia.

**Fonte e mais informações:**

**[www.simepar.br](http://www.simepar.br)**

# Palavra do meteorologista

*Lidia Luisa Mota – Atualizado às 08h 57min*

A concentração de nebulosidade ainda se estende pelo Paraná, principalmente entre as faixas norte e leste do estado, conforme pode ser observado na imagem de satélite ao lado. No norte, eventos de chuva também seguem ocorrendo. O maior acumulado de chuva até o momento está sobre a região de Loanda, com 27,2 mm.

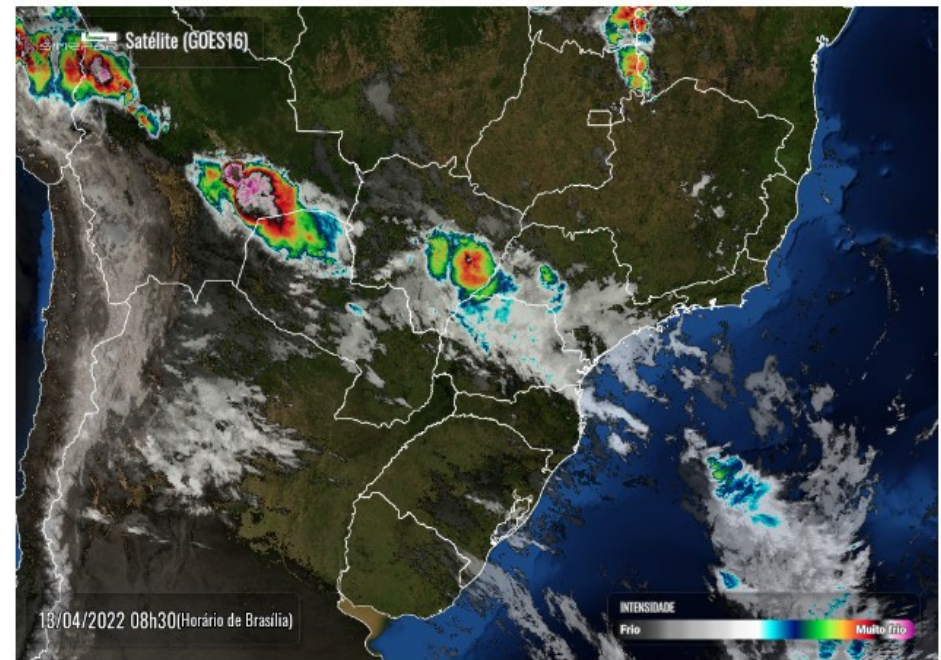

**Fonte e mais informações:**

[www.simepar.br](http://www.simepar.br)

# Agência de Notícias do Paraná

## Sorgo vira alternativa para alimentar gado leiteiro no inverno em regiões secas do Estado

Produtores de leite assistidos pelo IDR-Paraná (Instituto de Desenvolvimento Rural do Paraná) em Iretama, no Centro do Estado, estão investindo no cultivo do sorgo forrageiro para silagem (método de conservação de forragem para alimentação animal) durante a safrinha. A cultura é mais tolerante a períodos secos e exige menor investimento durante sua implantação quando comparada às culturas tradicionais.

*Acesse: <https://bit.ly/3KGMsom>*

**Fonte e mais informações:**

**WWW.AEN.PR.GOV.BR**

# Deu na Mídia

***A geopolítica e seus reflexos no Agronegócio***

*Acesse: <https://bit.ly/3jzUPpW>*

***Milho abre a quarta-feira recuando na B3 e de olho na safrinha***

*Acesse: <https://bit.ly/3JCsCcv>*