

Serviço de Informação Diária

Foto: Aviário de perus em Francisco Beltrão Pr – Agustinho Girardello

Para acessar mais
Fotos, clique aqui



Edição e Publicação:

SEAB/DERAL

Claudia M I Justi

20/04/2022



Núcleos Regionais da SEAB

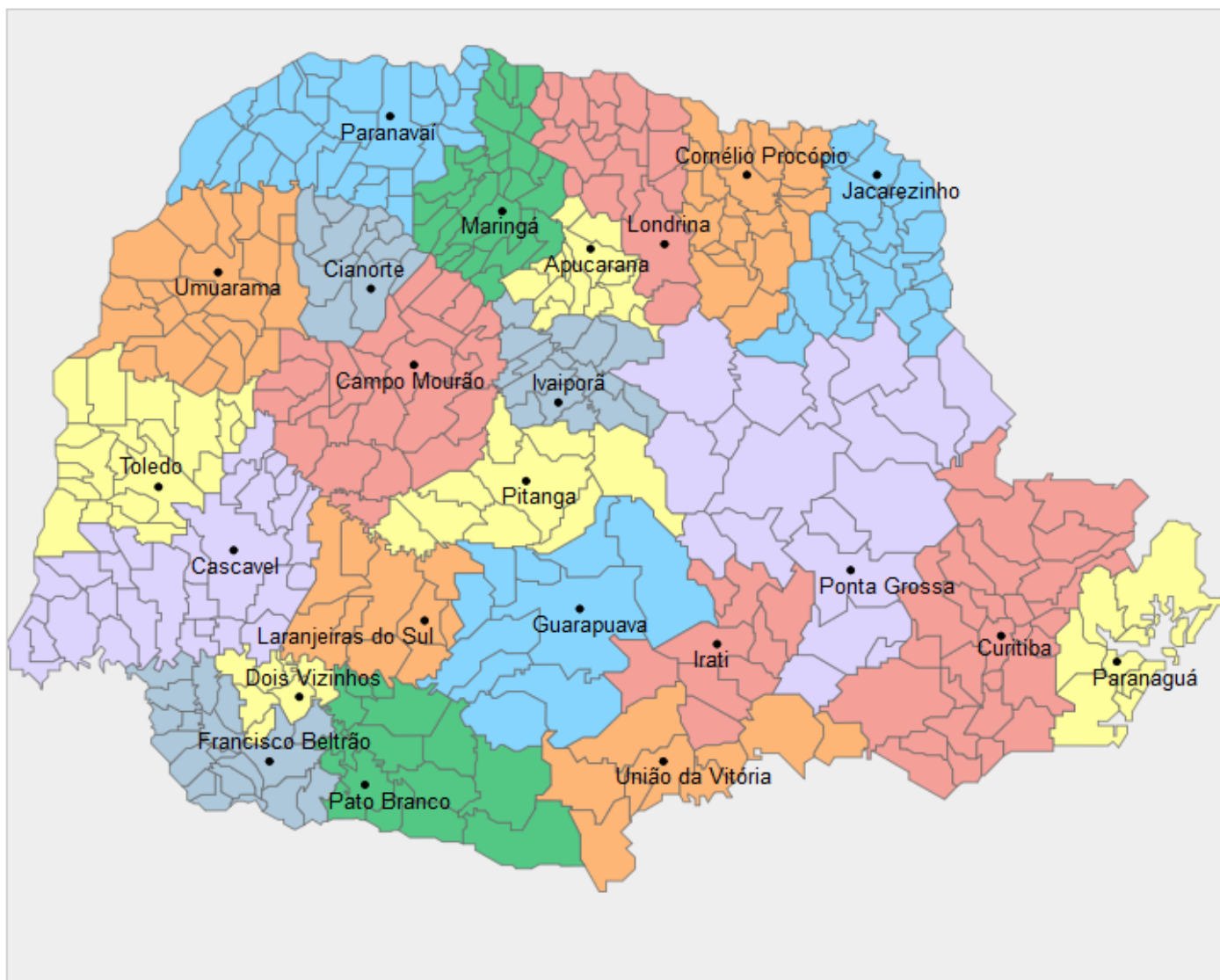

Divisão de todos os Municípios do Estado por ordem de Núcleo Regional: <https://bit.ly/3a1vYXu>



Divisão de todos os Municípios do Estado por ordem alfabética: <https://bit.ly/32IMaOR>

Francisco Beltrão

Após à chuva do início do mês de abril, os produtores voltaram as atividades rurais realizando aplicações de fungicidas e de inseticidas na cultura de feijão e milho 2ª safra. As culturas apresentam um ótimo desenvolvimento, confirmando as expectativas de produtividade inicial.

A colheita a soja também avançou e deve ser finalizada nesta semana.

Há movimentação de máquinas e implementos para o plantio de trigo na região, com dessecação das restevas e adubação verde para na sequência iniciar o plantio.

Irati

Em Irati amanheceu nublado, com temperatura mínima de 11°C e máxima de 23°C. Não há previsão de chuvas para hoje, segundo o Simepar. O acumulado de chuvas durante o mês de abril chega a 95,0 mm, até o momento (Inmet).

A cultura do feijão 2ª safra está estimada: 05% desenvolvimento vegetativo, 35% floração e 60% em frutificação.

O milho 2ª safra, estima-se: 30% desenvolvimento vegetativo, 55% em floração e 15% em frutificação.

A cultura da soja, estima-se: 100% em maturação e 85% de área colhida.

Laranjeiras do Sul

Manhã de céu claro e temperatura amena. De acordo com o Simepar, às chuvas devem voltar a partir de amanhã. No mês de abril, os acumulados de precipitações são excelentes, até o momento, com volumes variando entre 120 mm até mais de 200 mm em alguns locais, e é visível o aumento no nível das águas dos rios.

A colheita da soja chegou aos 99% da área, restando um pouco de lavouras ainda a ser colhidas nos municípios de Marquinho, Laranjeiras do Sul, Virmond e Nova Laranjeiras. As culturas de segunda safra, milho e feijão, estão em sua maior parte em fase reprodutiva, com bom desenvolvimento até agora. Tivemos dias com frio abaixo da média, que podem ter afetado um pouco o feijão, que é uma cultura mais sensível, mas é difícil fazer uma avaliação mais precisa nesse momento.

Na cultura do trigo ocorreram alguns plantios na região de Guaraniaçu, cerca de 1% da área total do núcleo. As estimativas iniciais indicam um aumento de 8% na área semeada, mas esse percentual ainda pode crescer até a finalização do plantio.

Londrina

Londrina e região tempo com boa insolação temperatura devendo variar de 16°C a 28°C, UR 35%, segundo o Climatempo.

Com as atuais condições climáticas, as últimas áreas de soja localizadas na parte norte do Núcleo Regional, região do arenito, devem ser colhidas provavelmente até o final de semana. Todo esse atraso ocorreu em função da estiagem ocorrida no ano anterior, fazendo com que o plantio se estendesse até o mês de dezembro.

Com relação ao milho segunda safra, está 100% plantado e em sua grande maioria encontra-se em desenvolvimento vegetativo 86% e 14% em floração com aspecto geral muito bom e provavelmente deverá refletir em boas produtividades.

O trigo está com algumas áreas plantadas (2%) e sua grande maioria está em germinação. Nos próximos dias, em conformidade com as condições climáticas, o plantio da cultura deve se intensificar de maneira mais vigorosa.

As demais culturas: café, laranja, pastagens, entre outras, encontram-se bem revigoradas, em função das chuvas ocorridas na semana anterior.

***Equipe técnica:** William Arc Meneghel, Pedro Guglielmi Junior, Gilmar Vieira Brene e Luis Morais Neto e Icaro Afonso Figueiredo, Vitor Sigari Lobato e Bianca de Matos.*

Condições do Tempo 24h

Quarta-feira típica de outono no Paraná. O amanhecer será de temperaturas amenas, com condição para presença de nevoeiros entre o sul, Campos Gerais e a RMC. Nas praias a nebulosidade fica bastante variável durante o dia. À tarde o sol aparece em todos os setores, com temperaturas mais elevadas no oeste, noroeste e no norte pioneiro. Durante a noite pode garoar na região da serra do Mar.

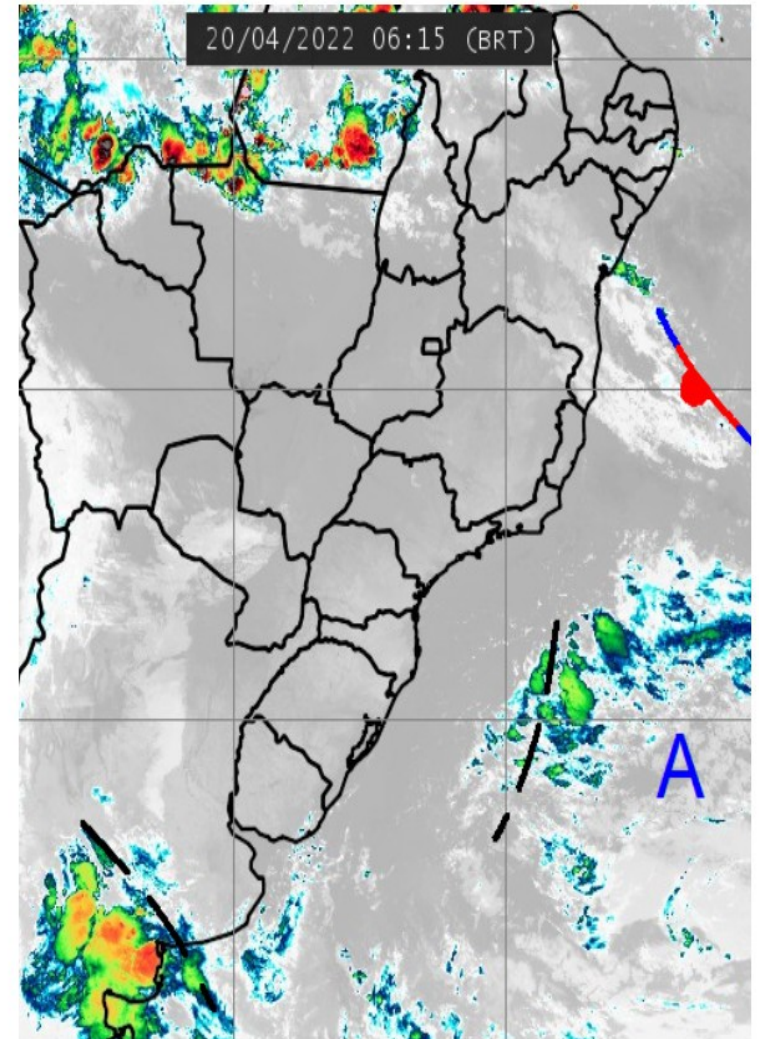

Fonte e mais informações:

www.simepar.br

Condições do Tempo 48h

Na quinta-feira, o tempo volta a ficar mais instável em parte do Paraná, em função da organização de uma nova frente fria na altura do Sul do Brasil. Nas regiões de divisa com Santa Catarina e fronteira com o Paraguai/Argentina, chuvas ocorrem principalmente a partir do período da tarde. Nas demais regiões, de modo geral, a expectativa para ocorrência de chuvas é baixa. Porém, não se descarta a possibilidade de alguns eventos localizados e de curta duração, especialmente entre o centro e o leste paranaense. Temperaturas ficam bastante elevadas no noroeste e no norte pioneiro.

Fonte e mais informações:

www.simepar.br

Palavra do meteorologista

Samuel Braun – Atualizado às 07h 42 min

A quarta-feira amanheceu com presença de nuvens baixas/nevoeiros no centro-sul, Campos Gerais, RMC e no litoral paranaense. Não há registro de chuvas. No oeste, noroeste e no norte pioneiro céu claro, praticamente sem nebulosidade. Temperatura mínima de hoje no Paraná ocorreu em General Carneiro, com 7,9°C (perto das 02 horas). Valores abaixo dos 10°C foram registrados também em Guarapuava, Pinhão e em Palmas.

Fonte e mais informações:

www.simepar.br

Agência de Notícias do Paraná

Renda Agricultor Familiar ajuda moradora de Quitandinha a entrar no ramo das pizzas

O projeto Renda Agricultor Familiar, do Governo do Paraná, levou esperança e dias melhores à Raquel da Silva Reis, moradora da comunidade Pangaré Velho, em Quitandinha, na Região Metropolitana de Curitiba. Casada e mãe de seis filhos, ela se viu em apuros no início da pandemia quando perdeu o emprego. Com o apoio, no entanto, ela pode estruturar a fabricação de pizzas, garantindo renda para bancar as despesas da casa.

Acesse: <https://bit.ly/3jPZpQO>

Fonte e mais informações:

WWW.AEN.PR.GOV.BR

Deu na Mídia

Mais 24 navios de fertilizante russos devem chegar ao Brasil

Acesse: <https://bit.ly/3EtEUTC>

Chuva deve voltar ao Sul com acumulados de até 50 mm

Acesse: <https://bit.ly/3OiHcJP>

Lockdown na China prejudica exportação de carnes do Brasil

Acesse: <https://bit.ly/3MjHpe0>