

# Serviço de Informação Diária

Para acessar mais  
Fotos, clique aqui



Foto: Cultura de pepino em Congoninhas Pr – Paulo R. A. Miléo



Edição e Publicação:  
**SEAB/DERAL**

Claudia M I Justi

**29/04/2022**



# Núcleos Regionais da SEAB

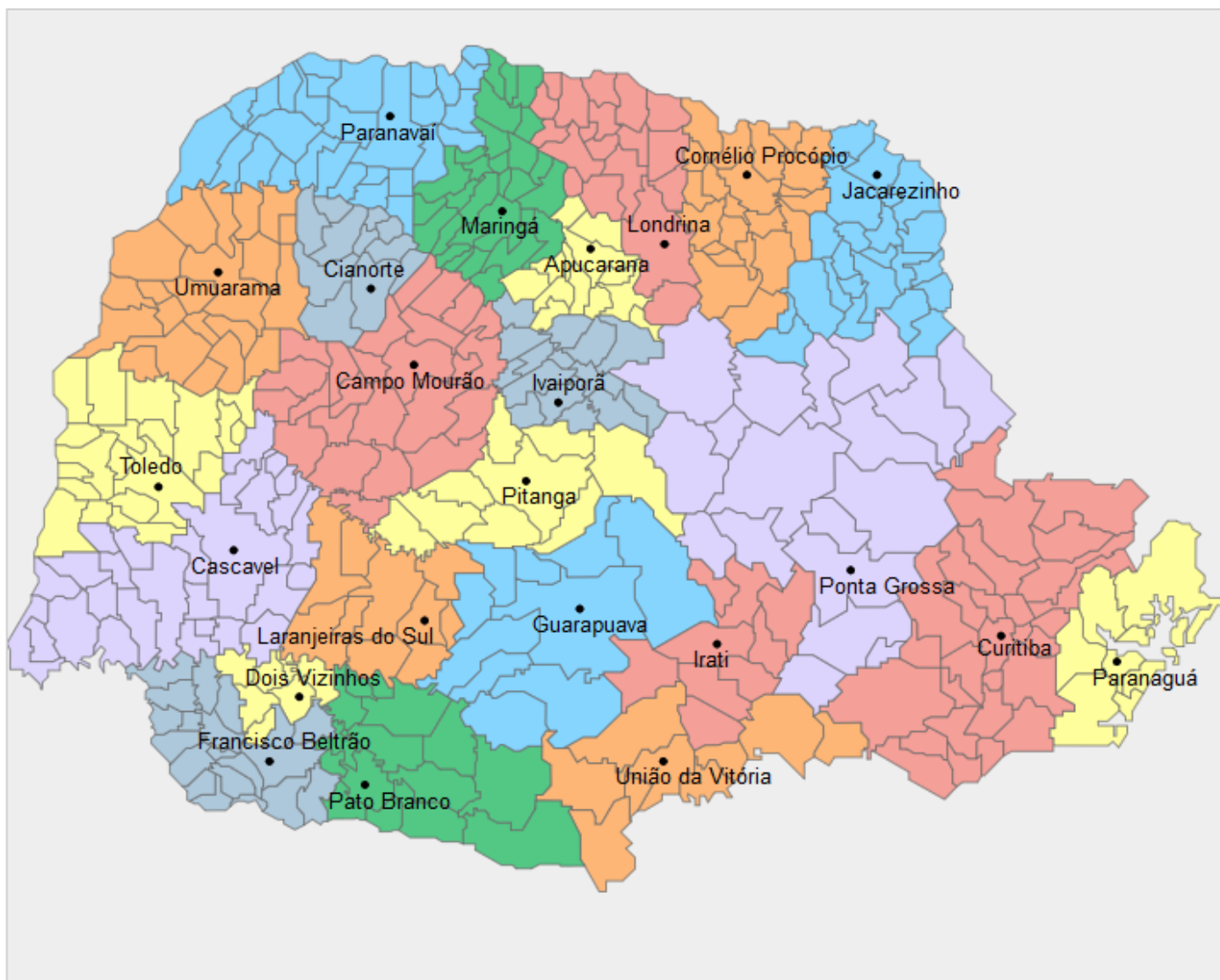

Divisão de todos os Municípios do Estado por ordem de Núcleo Regional: <https://bit.ly/3a1vYXu>



Divisão de todos os Municípios do Estado por ordem alfabética: <https://bit.ly/32IMaOR>

# Maringá

**Hoje, Maringá amanheceu com o céu claro. A previsão de temperatura é de 21°C de mínima e 31°C de máxima. Segundo o site Simepar, não há previsão de chuva para o fim de semana.**

**O milho 2ª safra, com uma área estimada de 277.700 ha, encontra-se: aproximadamente 50% em desenvolvimento vegetativo, 20% em frutificação e 30% em floração, segundo os técnicos das cooperativas.**

**A semeadura da cultura do trigo avançou nos municípios Sarandi, Marialva e Mandaguari, onde se concentra as maiores áreas. Cerca de 20% das lavouras já foram semeadas de uma área estimada para safra 2022 em 12.500 ha.**

**Na madrugada de sábado, houve tombamento de plantas de milho 2ª safra sem grandes estragos em alguns municípios pertencentes à regional de Maringá.**

# Ponta Grossa

**Semana toda de tempo firme, com sol e sem ocorrência de chuvas, com temperaturas em elevação. As mínimas variaram entre 14°C e 15°C, enquanto que as máximas oscilam entre 28°C e 30°C, um veranico extemporâneo.**

**Tais condições favoreceram todas as atividades agrícolas e beneficiaram as culturas de segunda safra, principalmente o feijão e o milho, que apresentam bom aspecto e que prenuncia uma boa safra.**

**Entre as atividades agrícolas, seguem as colheitas em fase final de soja e milho da primeira safra, bem como o início de colheita de soja e do feijão 2ª safra. Nesse período também vem sendo feito a correção de solo, principalmente com aplicação de calcário.**

**Quanto as culturas de inverno, seguem os plantios das aveias, preta e branca, com percentuais bastante avançados. Teve início nesta semana, o plantio do trigo nos municípios mais ao norte do Núcleo Regional, onde o zoneamento agrícola já recomenda o plantio. O plantio da cevada deverá ter início em meados do mês de maio. Para ambas as culturas o plantio estende-se até meados de julho. Conforme informações, observa-se um pequeno aumento de área, tanto para o trigo como para a cevada, principalmente entre as cooperativas.**

*Continua no próximo slide ...*

*Equipe técnica: Cristovam Sabino Queiroz, Carlos Roberto Osternack, Luiz Alberto Vantropa Gil Oliveira da Costa Jr e André Luiz Iurko.*

# Ponta Grossa

Hoje, o dia amanheceu parcialmente nublado e conforme a Fundação ABC, uma frente fria deverá avançar, devendo provocar aumento da nebulosidade e chuvas fracas e isoladas, para hoje e para os próximos dois dias.

*Equipe técnica: Cristovam Sabino Queiroz, Carlos Roberto Osternack, Luiz Alberto Vantropa Gil Oliveira da Costa Jr e André Luiz Iurko.*

# Toledo

**A temperatura durante essa semana foi alta e sem ocorrência de chuvas, variando entre 18° e 33°, conforme o Simepar.**

**Este cenário está sendo bom para desenvolvimento do milho 2ª safra.**

**A cultura do trigo está sendo semeada na regional, conforme zoneamento agrícola, com mais de 10 % plantado.**

**O granizo ocorrido na noite de sexta-feira passada atingiu severamente o município de Maripá, dos 19.000ha de milho 2ª safra, 9.000 ha estão totalmente perdidos, além de danos em aviários e na cidade.**

**Nos outros municípios atingidos pelo granizo, como: Palotina, Assis Chateaubriand, Formosa, Iracema e Jesuítas, as áreas de milho foram menos atingidas, porém totalizaram em torno de 12.000 ha afetadas. Desta forma, mediante levantamento prévio, podemos dizer que em torno de 22.000 ha da regional foram severamente prejudicados pelo granizo, sem recuperação. Esse fato está sendo monitorado pelos técnicos a fim de aprimorar os números.**

# União da Vitória



*Foto: feijão 2ª safra em maturação – Paulo Frontin*

**Após chuvas na sexta-feira e sábado, tivemos uma semana sem chuvas, com períodos curtos de sol, propiciando a colheita de soja, milho 1ª safra e feijão 2ª safra.**

**Também se desenvolveram as demais atividades no campo, entre as principais: semeadura de aveia, azevém e aplicação de calcário.**

**Nesta manhã, temos o retorno de tempo mais nublado e há previsão de chuva.**

# Atualizações DERAL

## **Estimativa de Safra**

Dados de área e produção no Paraná.

*Acesse: <https://www.agricultura.pr.gov.br/dera>*

## **Preços semanal – recebido e atacado**

*Acesse: <https://www.agricultura.pr.gov.br/deral/precos>*



# Condições do Tempo 24h

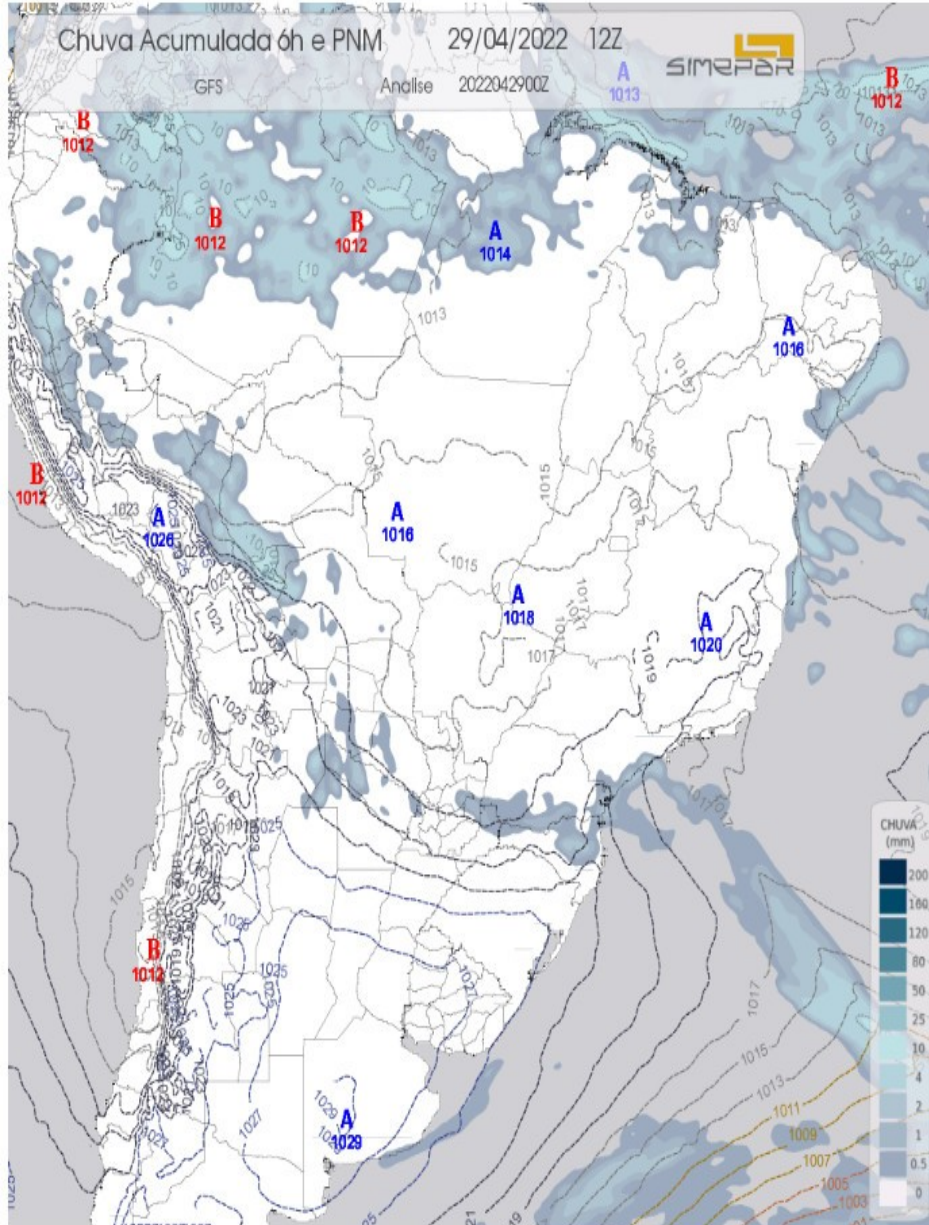

Na sexta-feira a frente fria aproxima-se do Paraná, por isso a instabilidade aumenta no Estado. Expectativa de chuvas especialmente nos setores mais ao sul, perto de Santa Catarina. Inclusive não se descarta ocorrência de tempestades entre o oeste, sudoeste e o centro-sul. Na RMC e praias o céu fica mais fechado, com chuviscos ocasionais e temperaturas amenas. No noroeste e no norte pioneiro continua quente, com chuvas rápidas à tarde.

Fonte e mais informações:

[www.simepar.br](http://www.simepar.br)

# Condições do Tempo 48h

No sábado o céu segue mais encoberto na RMC e litoral do Estado, por conta dos ventos que transportam umidade do oceano. Nestes setores há pouca variação das temperaturas, com chuviscos ocasionais ao longo do dia. No centro-sul, sudoeste e oeste as pancadas de chuva ocorrem principalmente a partir da tarde, acompanhadas por descargas atmosféricas. No norte e no noroeste continua quente, com pouca nebulosidade.

**Fonte e mais informações:**

**[www.simepar.br](http://www.simepar.br)**

# Palavra do meteorologista

*Fernando Mendonça Mendes – Atualizado às 02 h 40 min*

**Na maior parte do estado, não há chuva. Contudo, em algum ponto mais próximo de Santa Catarina, alguma chuva fraca e localizada, pode ocorrer. As temperaturas em média estão um pouco mais elevadas a noroeste do estado, enquanto mais agradáveis nas demais áreas.**

**Fonte e mais informações:**

**[www.simepar.br](http://www.simepar.br)**

# Assessoria de Imprensa

## Produção de milho no Paraná deve alcançar recorde de 16 milhões de toneladas



O Departamento de Economia Rural (Deral), da Secretaria de Estado da Agricultura e do Abastecimento do Paraná, fechou abril com estimativa de pequeno aumento na produção de milho da segunda safra 2021/22, reforçando a previsão de que os produtores colherão uma safra recorde do cereal no Estado. Em relação ao mês anterior, a projeção subiu de pouco mais de 15,9 milhões de toneladas para 16 milhões de toneladas (0,53%). Isso se deve, sobretudo, à reavaliação de área plantada em 30 dias – de cerca de 2,6 milhões de hectares para 2,7 milhões hectares (0,30%).

*Acesse: <https://bit.ly/3OL9nBq>*

**Fonte e mais informações:**

**[www.agricultura.pr.gov.br](http://www.agricultura.pr.gov.br)**

# Deu na Mídia

***Tempestade e granizo no oeste do Paraná resultaram na perda de 130 mil toneladas de milho***

*Acesse: <https://bit.ly/3OEzWbc>*

***Congresso Nacional aprova PLN de crédito para Plano Safra***

*Acesse: <https://bit.ly/3vBIPep>*