

Serviço de Informação Diária

Para acessar mais
Fotos, clique aqui



Foto: Cultura de repolho no município da Lapa Pr – Edson Roberto Kupka



Edição e Publicação:
SEAB/DERAL

Claudia M I Justi

06/05/2022

Núcleos Regionais da SEAB

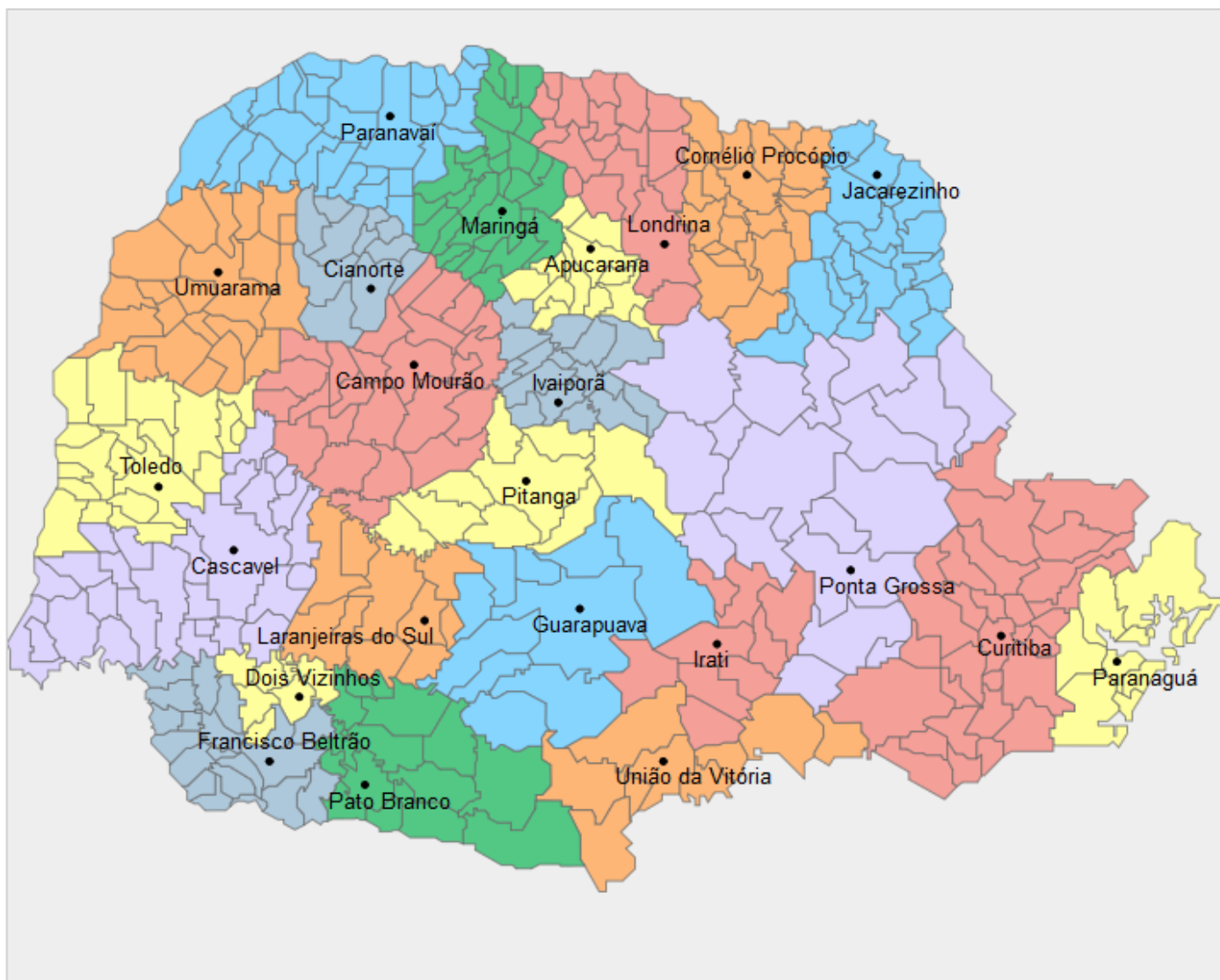

Divisão de todos os Municípios do Estado por ordem de Núcleo Regional: <https://bit.ly/3a1vYXu>



Divisão de todos os Municípios do Estado por ordem alfabética: <https://bit.ly/32IMaOR>

Cianorte

As manhãs dessa semana tem sido mais frias que o habitual. Hoje, a máxima fica em torno dos 24°C e a mínima 13°C, com umidade relativa do ar de 90%, segundo o Simepar.

A colheita da safra verão de soja está encerrada. Apesar da área de plantio ter aumentado aproximadamente 6% em relação ao ano passado, ocorreu uma queda considerável na produtividade da cultura devido a estiagem, uma perda de cerca de 70% da produção total em relação a estimativa de início de safra. As maiores perdas de produtividade foram identificadas nos seguintes municípios: Jussara (com 86%); Cidade Gaúcha (com 80%), sendo que os municípios menos afetados foram Japurá e São Tomé, ambos com 56%.

A safra verão de milho também foi encerrada e com perda de 55%, ultrapassando metade da estimativa inicial. O milho segunda safra encontra-se 100% semeado, estando a metade em desenvolvimento vegetativo, 30% em florescimento e 20 % em fase de frutificação.

As condições climáticas atuais estão contribuindo para o bom desenvolvimento das culturas.

Maringá

O dia em Maringá amanheceu sem nuvens, com temperatura entre 15°C e 25°C. Não há previsão de chuvas para o final de semana, segundo o Simepar. A semana começou com tempo firme, porém no meio da semana ocorreu precipitação de baixa intensidade com queda de temperatura.

As culturas de inverno semeadas apresentam-se com bom desenvolvimento (milho safrinha e trigo).

O milho 2ª safra com área estimada de 277.700 ha encontra-se com 100% desta área plantada.

O trigo apresenta-se com 50% de sua área estimada de 12.500 ha já semeada, estando com 70% em germinação e 30% em desenvolvimento vegetativo.

A colheita do café ainda não teve início, porém algumas lavouras estão em maturação.

Ponta Grossa

A semana começou instável, com ocorrência de chuvas isoladas, principalmente na terça-feira, onde os volumes foram maiores variando de 1,6mm a 38 mm. A média regional ficou em 15,14 mm.

Na quarta-feira, ocorreu queda na temperatura mínima, passando de 17,48°C para 12,04°C. A partir de quinta-feira, o tempo ficou firme e para hoje e para os próximos dias não há previsão de chuvas.

As atividades agrícolas que estavam paralisadas, vem sendo realizadas a medida que a umidade do solo permite.

Entre as principais atividades estão os plantios das culturas de inverno, em especial o trigo. Conforme levantamento preliminar, a cultura do trigo deverá apresentar crescimento, principalmente a nível de cooperativas.

Deverá intensificar-se a partir de hoje a colheita de feijão segunda safra, com produtividades previstas dentro das estimadas pelo Deral. A maior oferta de feijão preto tem provocado uma redução nos preços, ao contrário do feijão carioca que apresenta elevação. O preço médio do feijão carioca para o produtor está na faixa de R\$ 400,00 sc/60kg, enquanto que o feijão preto está entre R\$ 200,00 e R\$ 220,00 sc/60kg.

Equipe técnica: Cristovam Sabino Queiroz, Carlos Roberto Osternack, Luiz Alberto Vantropa Gil Oliveira da Costa Jr e André Luiz Iurko.

União da Vitória

Semana com chuva na terça-feira totalizando 41,4 mm no Núcleo Regional, paralisando as atividades de finalização da colheita de soja 1ª safra e feijão 2ª safra que está iniciando.

Este fator preocupa os produtores por conta de dias com pouco sol e alta nebulosidade pela manhã, tornando difícil a perda de umidade dos grãos. As demais atividades no campo prosseguem.

Hoje, temos mais um amanhecer cinzento, porém sem previsão de chuvas e com aparecimento de sol tardio.

Atualizações DERAL

Preços semanais – recebido e atacado

Acesse: <https://www.agricultura.pr.gov.br/deral/precos>

Conjuntura - Boletim Semanal 16/2022

Acesse: <https://bit.ly/38atl86>

Condições do Tempo 24h

Poucas alterações das condições do tempo na sexta-feira. A massa de ar seco e frio proporciona mais um amanhecer de temperaturas baixas/amenas em vários setores do Estado, porém com tendência de formação de nevoeiros. Dia ensolarado e sem chance de chuva, mas a nebulosidade varia bastante entre o Litoral e a Serra do Mar.

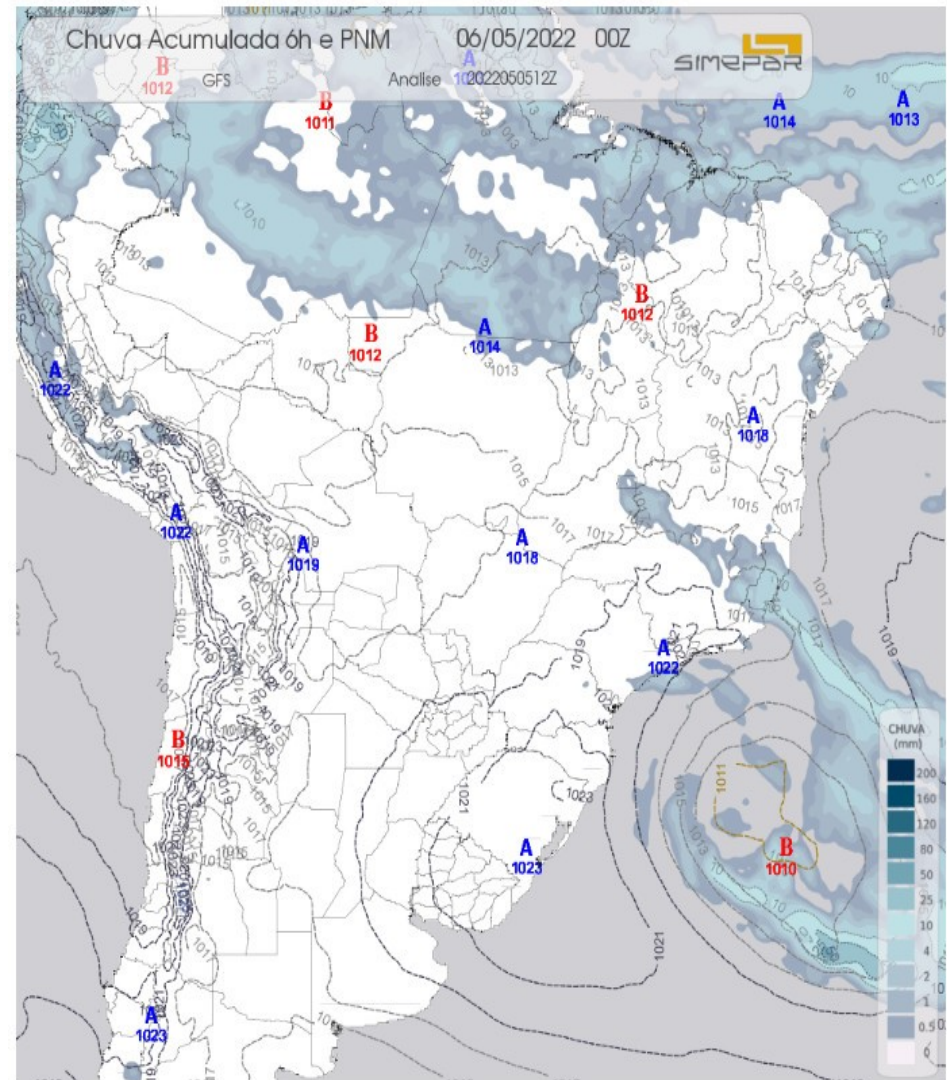

Fonte e mais informações:

www.simepar.br

Condições do Tempo 48h

No sábado ainda faz um pouco de frio ao amanhecer, com tempo mais estável. Não há previsão de geadas, mas até as primeiras horas da manhã as temperaturas mais amenas dão aporte para a manutenção de nevoeiros entre o centro-Sul e o leste do Paraná. Apenas entre a RMC e o Litoral há condições para chuviscos/garoa, principalmente na Serra do Mar. As temperaturas também voltam a gradualmente se elevar no interior do estado.

Fonte e mais informações:

www.simepar.br

Alerta geada - 24h

Uma massa de ar mais frio e mais seco tem atuação na região do estado. No entanto, em relação ao risco para formação de geadas, é bastante minimizado a possibilidade, restringindo-se para pequenas áreas ao sul em região bem elevada e de intensidade muito fraca.



Intensidade Prevista



Fonte e mais informações:

www.simepar.br

Alerta geada - 48h

O sábado no Paraná, continua sob influência de uma massa de ar mais frio e estável, mas não há indicativo de resfriamento ao nível de risco para formação de geadas importantes.



Intensidade Prevista

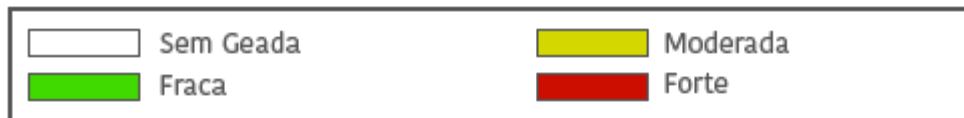

Fonte e mais informações:





www.simepar.br

Alerta geada - 72h

Domingo, 08 de Maio de 2022

Neste domingo, o tempo se mantém estável e faz um pouco de frio pela manhã ainda no Paraná, principalmente ao sul do Estado. Contudo, não é esperado resfriamento com intensidade para formação de geadas representativas na região.

Intensidade Prevista

 Sem Geada	 Moderada
 Fraca	 Forte

Fonte e mais informações:

www.simepar.br

Palavra do meteorologista

Fernando Mendonça Mendes – Atualizado às 07 h 34 min

Sexta-feira com amanhecer predominando no Paraná, com maior presença de nuvens na metade leste do Estado. Algumas formações de nevoeiros também no interior, ocorrem principalmente ao longo das encostas dos rios. Em relação às temperaturas, os valores mais baixos se aproximam dos 5 °C em porções ao sul, condição com baixo potencial para formar geada.

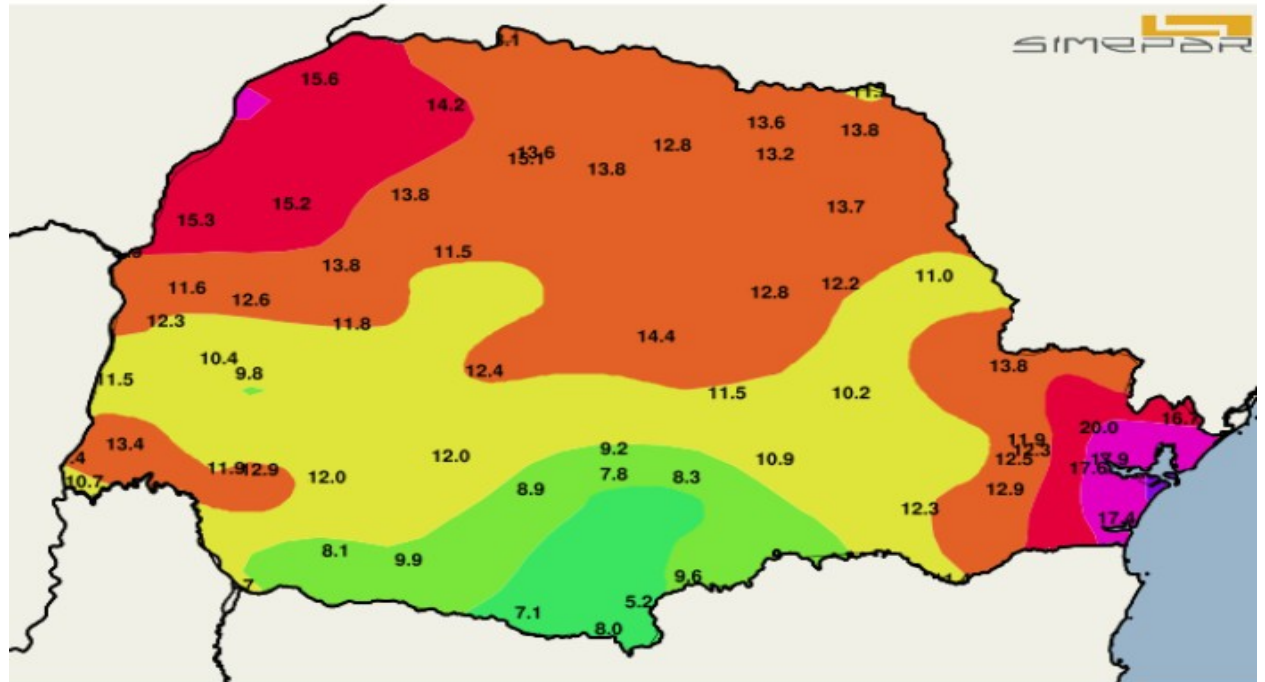

Fonte e mais informações:

www.simepar.br

Assessoria de Imprensa

Paraná exporta 240% mais pescados e receita cresce 468% no primeiro trimestre



Nova Aurora - 09-10-2020 - Cooperativa Copacol - Abate de Tilapia -
Foto : Jonathan Campos / AEN

O Paraná apresentou crescimento de 240% no volume de pescados exportados no primeiro trimestre deste ano em comparação com o mesmo período de 2021, e elevou em 468% as receitas provenientes desse setor. Esse é um dos assuntos analisados pelo Departamento de Economia Rural (Deral), da Secretaria de Estado da Agricultura e do Abastecimento (Seab), no Boletim Semanal de Conjuntura Agropecuária referente à semana de 29 de abril a 5 de maio.

Acesse: <https://bit.ly/3Fo6aDn>

Fonte e mais informações:

www.agricultura.pr.gov.br

Deu na Mídia

***Futuros do óleo de soja perdem mais de 2%
na manhã desta 6ª feira em Chicago e
pressionam o grão***

Acesse: <https://bit.ly/3KPfbXo>

***Chuva retorna para região central do
Brasil na próxima semana***

Acesse: <https://bit.ly/3vLtCqZ>