

Serviço de Informação Diária

Foto: Trigo em desenvolvimento vegetativo – São Sebastião da Amoreira Pr – Paulo R. A. Miléo



Edição e Publicação:
SEAB/DERAL

Claudia M I Justi



26/05/2022

Núcleos Regionais da SEAB

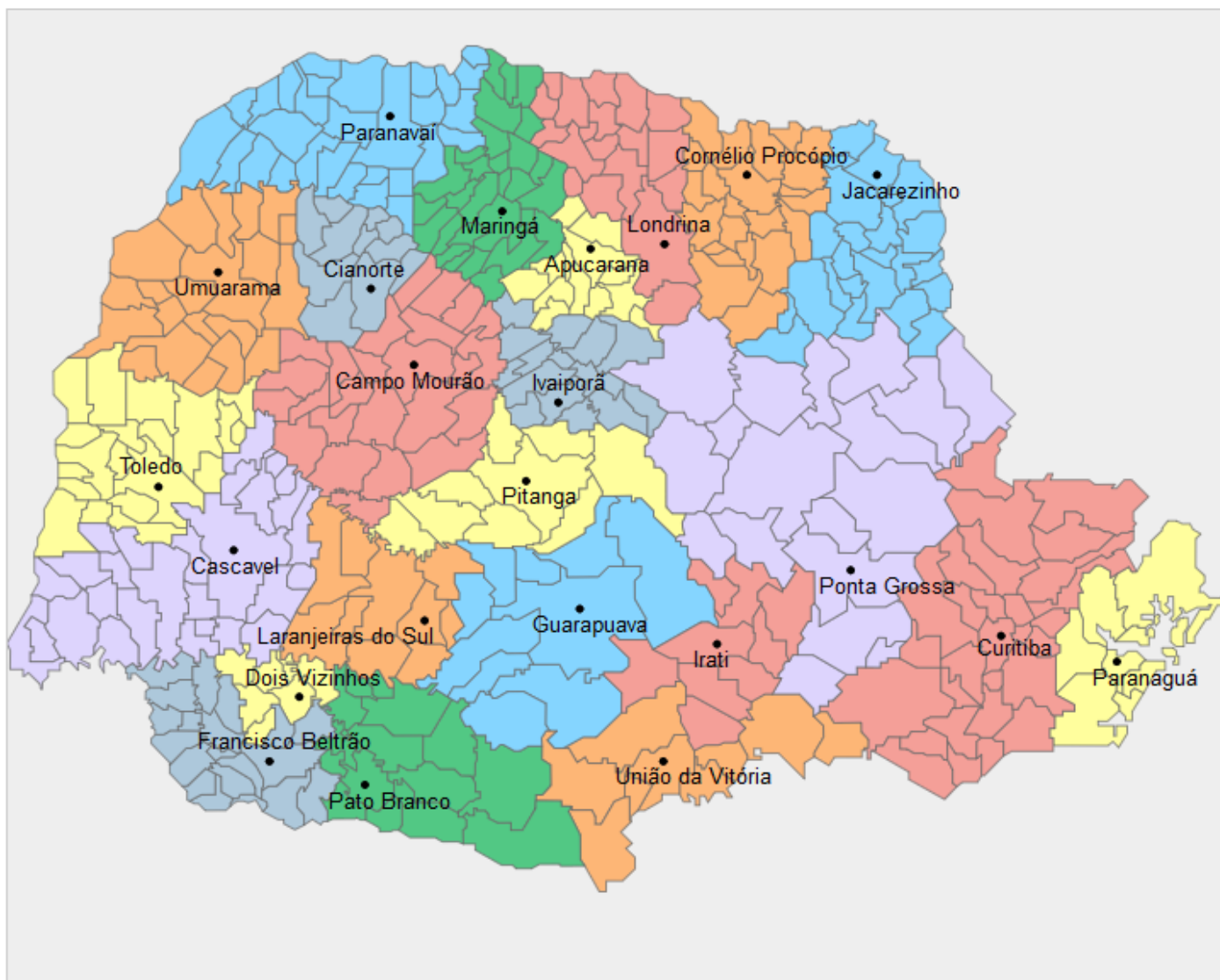

Divisão de todos os Municípios do Estado por ordem de Núcleo Regional: <https://bit.ly/3a1vYXu>



Divisão de todos os Municípios do Estado por ordem alfabética: <https://bit.ly/32IMaOR>

Jacarezinho

De acordo com Simepar, há possibilidade de eventos de chuvas não significativos na região para próximos dias.

No geral as plantações de trigo estão com bom aspecto sem presença significativa de pragas e doenças. Aproximadamente 95% das lavouras foram semeadas.

A cultura do milho 2ª safra encontra se na maioria na fase de floração e frutificação e algumas áreas entrando em maturação. Condição das lavouras predominantemente boa.

Paranaguá

Hoje o dia amanheceu com tempo nublado e segundo o Simepar, as temperaturas variam entre 15°C e 24°C. O mês de maio tem sido um mês de pouca chuva. Até hoje (26) as precipitações totalizaram apenas 27 mm em Paranaguá, 43 mm em Morretes e 97 em Guaratuba. Para a próxima semana, já a partir de domingo, há previsão de chuvas com volume significativos.

Teve início a safra de chuchu no Litoral, que vem na sequência, quando termina a safra da Região Metropolitana de Curitiba. Em Morretes, são 270 hectares que produzem 8640 toneladas. Atualmente a caixa de 20 kg está sendo comercializada por R\$ 21,00.

Pato Branco

Esta semana as temperaturas estiveram mais elevadas, sem presença de chuva. Hoje, o dia amanheceu nublado com temperatura mínima registrada de 14°C e a máxima deve atingir os 24°C, de acordo com o Simepar.

Teve início o plantio do trigo em algumas localidades, porém a maioria dos municípios começa o plantio um pouco mais tarde, apesar do zoneamento haver iniciado no dia 10/05.

Devido às boas condições climáticas que se sucederam esta semana as atividades no campo, principalmente no que tange a colheita do feijão, foram retomadas com 50% da área do feijão colhido com rendimento aproximado de 2070 kg/ha.

A ocorrência de cigarrinhas no milho vem sendo relatada nas últimas pesquisas, o que deve reduzir as altas expectativas que se tinha para esta cultura.

Quanto às geadas que ocorreram na ultima semana, em relação ao milho e ao feijão, tiveram alguns prejuízos em algumas localidades específicas, mas nada que irá prejudicar suas estimativas iniciais.

Equipe técnica: Ivano Luiz Carniel e Andressa Cristina de Castro.

Pato Branco

Esta semana as temperaturas estiveram mais elevadas, sem presença de chuva. Hoje, o dia amanheceu nublado com temperatura mínima registrada de 14°C e a máxima deve atingir os 24°C, de acordo com o Simepar.

Teve início o plantio do trigo em algumas localidades, porém a maioria dos municípios começa o plantio um pouco mais tarde, apesar do zoneamento haver iniciado no dia 10/05.

Devido às boas condições climáticas que se sucederam esta semana as atividades no campo, principalmente no que tange a colheita do feijão, foram retomadas com 50% da área do feijão colhido com rendimento aproximado de 2070 kg/ha.

A ocorrência de cigarrinhas no milho vem sendo relatada nas últimas pesquisas, o que deve reduzir as altas expectativas que se tinha para esta cultura.

Quanto às geadas que ocorreram na ultima semana, em relação ao milho e ao feijão, tiveram alguns prejuízos em algumas localidades específicas, mas nada que irá prejudicar suas estimativas iniciais.

Equipe técnica: Ivano Luiz Carniel e Andressa Cristina de Castro.

Pitanga

Na região de Pitanga amanheceu com sol e algumas nuvens, com temperatura mínima de 12° C e poderá chegar aos 23°C à tarde. Sem chuva, segundo o Simepar.

A cultura do feijão preto segunda safra, algumas áreas estão sendo colhidas com boa produtividade no momento.

O milho segunda safra com cerca de 20 % em fase de frutificação e deste 75 % em final de enchimento de grãos e início de maturação.

Segue a semeadura do trigo, com aproximadamente em torno de 45 % da área, com boa expectativa de uma boa safra.

Está acelerada a semeadura da aveia para o pastoreio dos animais durante o inverno.

Atualizações DERAL

Conjuntura - Boletim Semanal 19/2022

Acesse: <https://bit.ly/38OY0YV>

Condições do Tempo 24h

Na quinta-feira, a estabilidade atmosférica segue predominando sobre grande parte das regiões paranaenses. As temperaturas apresentam rápida elevação ao longo do dia, com baixos índices de umidade relativa do ar no período da tarde (especialmente no noroeste e no norte pioneiro). Há possibilidade de ocorrência de alguns eventos de chuva no extremo oeste/sudoeste entre o final da tarde e noite, porém de forma isolada. No litoral presença de nuvens baixas/nevoeiros em vários momentos do dia. Chuva continua concentrada a altura do Rio Grande do Sul.

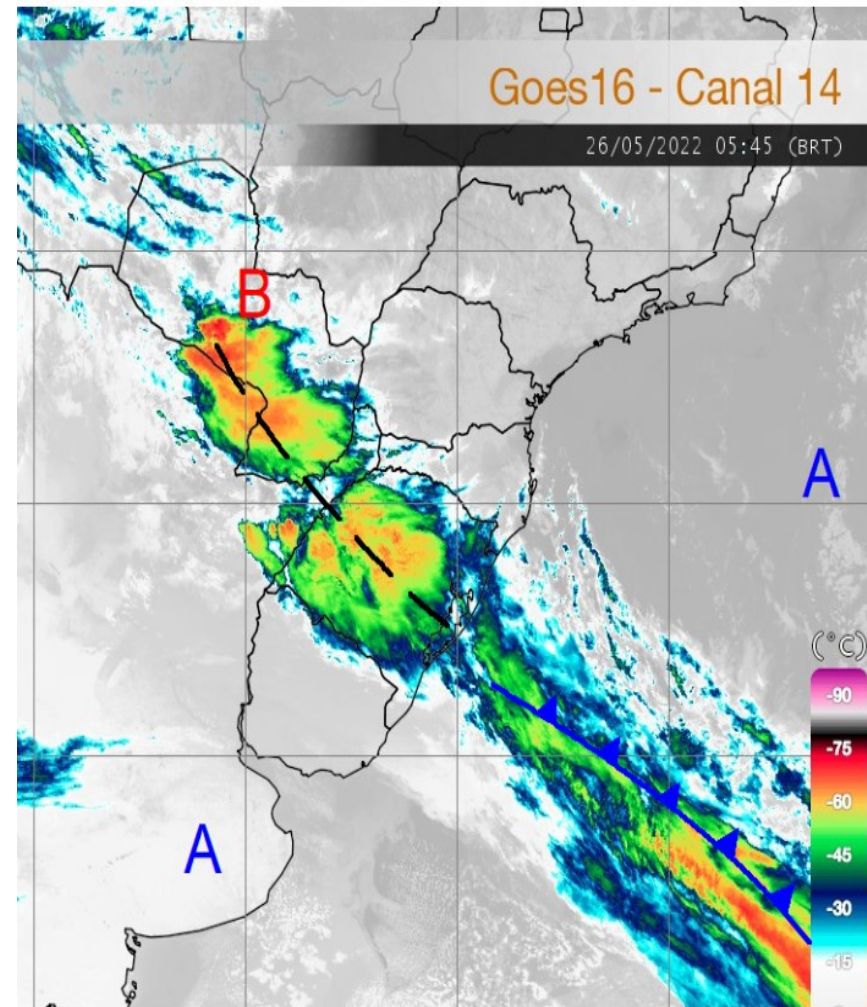

Fonte e mais informações:

www.simepar.br

Condições do Tempo 48h

Na sexta-feira, a instabilidade aumenta em grande parte do Paraná e eventos de chuva voltam a ser esperados em diversas regiões paranaenses (exceção dos setores mais ao norte, perto de São Paulo). As chuvas previstas ocorrem principalmente a partir do período da tarde. No oeste/sudoeste chove à tarde, e as precipitações se espalham para demais regiões no decorrer da noite. No entanto, não há indicativos de acumulados de chuva significativos e a expectativa para ocorrência de tempestades é baixa.

Fonte e mais informações:

www.simepar.br

Alerta geada - 24h

Sexta, 27 de Maio de 2022

Sem previsão de geadas no Paraná nesta sexta-feira. Instabilidade volta a aumentar no Estado, com chuvas previstas em vários setores.



Intensidade Prevista

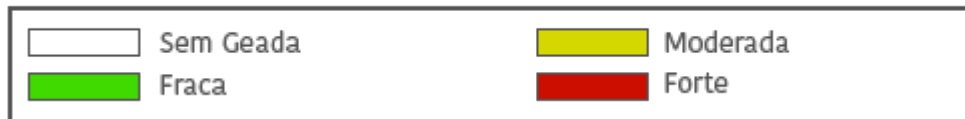

Fonte e mais informações:

www.simepar.br

Alerta geada - 48h

Sábado, 28 de Maio de 2022

Tempo instável no Estado neste sábado. Sem geadas previstas.



Intensidade Prevista

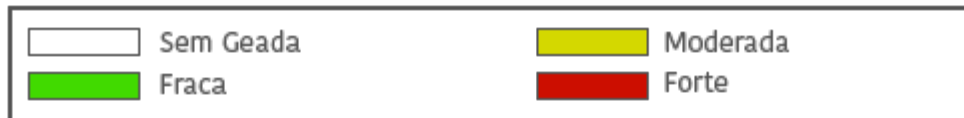

Fonte e mais informações:

www.simepar.br

Alerta geada – 72h

Domingo, 29 de Maio de 2022

Continua com chuvas no Paraná no domingo. Sem condições para formação de geadas.

Fonte e mais informações:

www.simepar.br

Palavra do meteorologista

Samuel Braun – Atualizado às 06 h 44 min

Amanhece com presença de poucos nevoeiros no Paraná. Há restrição de visibilidade em pontos do sul e da região central paranaense. Em parte do litoral do Estado nota-se nuvens baixas. Na maioria dos setores presença de pouca nebulosidade, situação que contribui para o rápido aquecimento ao longo da manhã. No Rio Grande do Sul a chuva é forte.

Fonte e mais informações:

www.simepar.br

Assessoria de Imprensa

Governo do Estado apresenta ações pela sustentabilidade em Seminário

A abertura do 1º Seminário “Inovação e Sustentabilidade no Cooperativismo”, nesta quarta-feira (25), foi uma oportunidade para o governo estadual apresentar soluções para uma agricultura sustentável e alinhada a tendências mundiais. O evento, realizado no auditório do Sistema Ocepar, em Curitiba, é uma realização dos Sistemas OCB e Ocepar, em parceria com o Canal Rural. O objetivo é discutir caminhos para que o Brasil cumpra as metas assumidas na Conferência das Nações Unidas sobre Mudança do Clima de 2021 (COP26).

Acesse: <https://bit.ly/3Nzb6lz>

Fonte e mais informações:

www.agricultura.pr.gov.br

Deu na Mídia

Chuva e frio retornam e geada pode vir mais adiante; veja a previsão do tempo

Acesse: <https://bit.ly/3NBp9gD>

Quinta-feira começa com futuros do milho caindo nas bolsas

Acesse: <https://bit.ly/38JARqZ>