

BOLETIM INFORMATIVO DA ASSESSORIA DE IMPRENSA

Newsletter da Secretaria de Estado da Agricultura e do Abastecimento

CORONAVÍRUS

CASOS NO PARANÁ:



CONFIRMADOS: 5.820



INTERNADOS: 316



RECUPERADOS: 2.267



ÓBITOS: 215

Fonte: *Informe Epidemiológico da Sesa em 4 de junho de 2020.* Leia mais: www.saude.pr.gov.br

PORTO DE PARANAGUÁ DOBRA O EMBARQUE DO COMPLEXO SOJA

O Porto de Paranaguá exportou 2,4 milhões de toneladas do complexo soja em maio. O volume é o dobro do que foi carregado no mesmo mês de 2019. O resultado confirma o bom desempenho do complexo (grão e farelo), que pelo terceiro mês seguido ultrapassa a marca de 2 milhões de toneladas. Nos cinco primeiros meses do ano já foram carregados 9,6 milhões de toneladas, o que representa 33% a mais que o embarcado no mesmo período do ano anterior. Leia mais em www.agricultura.pr.gov.br

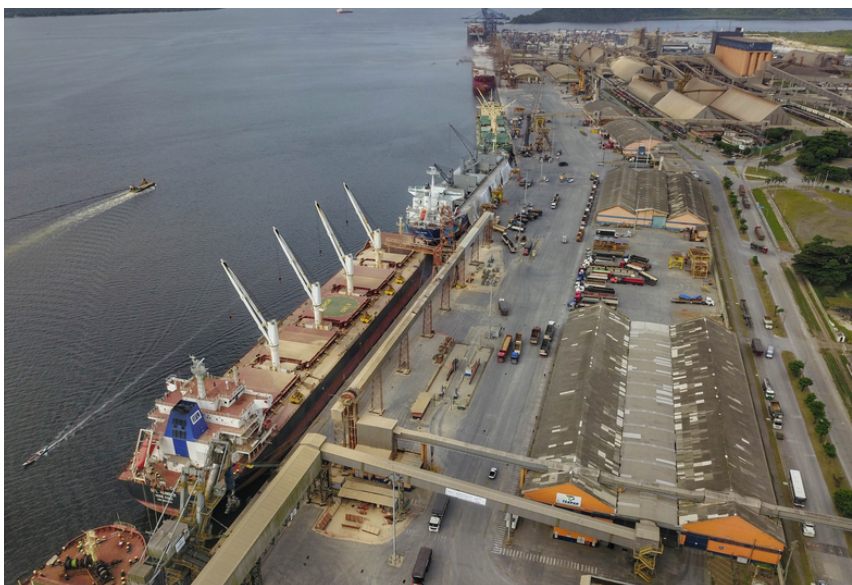

FERROESTE ULTRAPASSA MARCA DE MIL CONTÊINERES REFRIGERADOS

A Ferroeste (Estrada de Ferro Paraná Oeste S.A.) transportou, em maio, 1.001 contêineres refrigerados até o Porto de Paranaguá. É a maior carga de sua história e a primeira vez que ultrapassou a marca de mil unidades. Foram transportadas aproximadamente 30 mil toneladas de proteína animal a partir do terminal intermodal de Cascavel. O volume é 23% maior que o carregado em maio do ano passado. A empresa fechou o primeiro quadrimestre de 2020 com lucro de R\$ 1,66 milhão, o maior de sua história para o período. Leia mais em www.aen.pr.gov.br

PREÇOS MUNDIAIS DE ALIMENTOS EM QUEDA

Os preços mundiais de alimentos caíram pelo quarto mês consecutivo em maio, em razão da pandemia de coronavírus. A informação foi divulgada nesta quinta-feira (04) pela Organização de Alimentos e Agricultura das Nações Unidas (FAO). O índice utilizado para medir as variações mensais de uma cesta de cereais, oleaginosas, laticínios, carne e açúcar, teve média de 162,5 pontos, queda de 1,9% em relação a abril. É o menor índice mensal desde dezembro de 2018. Leia mais em www.fao.org

VENDAS TAMBÉM CAÍRAM NA ZONA DO EURO

As vendas no varejo, incluindo alimentos, bateram novo recorde de queda em abril na zona do euro, mas foi menor que o projetado. Segundo a agência de estatísticas Eurostat informou nesta quinta-feira (04), as vendas nos 19 países do euro caíram 11,7% em relação a março e 19,6% na comparação anual. As projeções que a agência de notícias Reuters levantou com economistas mostravam recuo de 15% e 22,3% respectivamente. Leia mais: reuters.com

EUA VENDEM 495,2 MIL TONELADAS DA SAFRA 2019/20 NA SEMANA

Exportadores dos Estados Unidos venderam 495,2 mil toneladas de soja da safra 2019/20 na semana encerrada em 28 de maio, informou o Departamento de Agricultura do país (USDA) em relatório divulgado há pouco. O volume representa queda de 23% ante a semana anterior e de 36% ante a média das quatro semanas anteriores. Na semana, os principais compradores foram China (201 mil t), Egito (189,4 mil t), Indonésia (62,5 mil t), Japão (42,2 mil t) e Taiwan (39,9 mil t), que compensaram os cancelamentos feitos por destinos não revelados (79 mil t) e Panamá (5,8 mil t). Leia mais: broadcast.com.br

PREÇOS DE TERRAS

O Departamento de Economia Rural (Deral) disponibilizou os Preços de Terras referentes ao ano de 2020. O levantamento considera intenções de compra ou transações ocorridas com fins agrossilvipastoris, por municípios. Acesse: www.agricultura.pr.gov.br/terras

DEMANDA ÁRABE RENOVA PERSPECTIVA PARA OVINOS E CAPRINOS

Desde março deste ano, o setor de ovinos e caprinos no Brasil tem a oportunidade de exportar este tipo de carne ao Kuwait. O país do Golfo já havia manifestado interesse pela carne ovina brasileira em 2017, através da Autoridade Pública para Agricultura e Recursos da Pesca. A demanda, no entanto, não tem perspectiva de ser atendida no curto ou médio prazo. Reportagem da Agência de Notícias Brasil-Árabe explica que o Brasil ainda precisa importar carne ovina para atender seu consumo próprio de países como o Uruguai, enquanto o setor de caprinos tem pouco incentivo e organização para produzir. Leia mais: anba.com.br