

BOLETIM INFORMATIVO DA ASSESSORIA DE IMPRENSA

Newsletter da Secretaria de Estado da Agricultura e do Abastecimento

CORONAVÍRUS

CASOS NO PARANÁ:



CONFIRMADOS: 33.939



INTERNADOS: 770



RECUPERADOS: 8.817



ÓBITOS: 837

Fonte: *Informe Epidemiológico da Sesa em 7 de julho de 2020.*

Leia mais: www.saude.pr.gov.br

BOLETIM DE PLANTIO E COLHEITA

O Deral publicou nesta terça-feira o relatório resumido da evolução do plantio e colheita no Paraná, que mostra a situação das lavouras de batata, café, cevada, feijão, milho e trigo. www.agricultura.pr.gov.br

AGRICULTORES SÃO CAPACITADOS PARA USO DE RECURSOS PÚBLICOS

A Secretaria de Estado da Agricultura e Abastecimento iniciou nesta terça-feira (07) os cursos de capacitação de dirigentes e técnicos das pequenas cooperativas e associações de produtores da Agricultura Familiar para uso dos recursos públicos. O treinamento faz parte dos Termos de Fomento apoiados com recursos da Chamada Pública nº 001/2019, ação prevista na execução do Coopera Paraná, programa de apoio ao cooperativismo da Agricultura Familiar. O Programa aprovou 114 projetos em todo o Estado, no valor de R\$ 36,5 milhões. www.agricultura.pr.gov.br

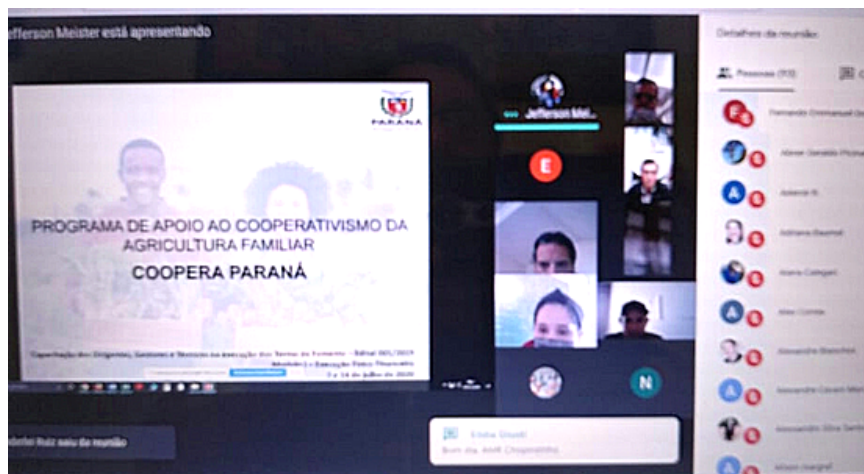

PLANO SAFRA SERÁ LANÇADO NO PARANÁ EM LIVE NO YOUTUBE

Nesta quarta-feira (08), às 14 horas, no canal do [BRDE no Youtube](https://www.youtube.com/BRDE), será realizada a live de lançamento do Plano Safra 2020/2021 no Paraná. O BRDE é agente financeiro repassador de recursos para o plano. O Plano Safra destina R\$ 236,3 bilhões à agropecuária. O Paraná vai receber R\$ 460 milhões por meio do Sistema Paranaense de Fomento, valor 6,1% superior ao disponível para a safra 2019/2020. Participam da live o governador Ratinho Júnior, o secretário da Agricultura e do Abastecimento, Norberto Ortigara, o presidente do IDR-Paraná, Natalino Avance de Souza, o diretor de Operações do BRDE, Wilson Bley Lipski, e a gerente adjunta do BRDE, Carmem Truite.

Instagram: [@seabparana](https://www.instagram.com/seabparana) Facebook: [facebook.com/seabpr](https://www.facebook.com/seabpr) Contato: imprensa@seab.pr.gov.br

CONAB PRORROGA ATÉ DIA 17 PRAZO PARA PROPOSTA DO PAA

A Companhia Nacional de Abastecimento (Conab) ampliou até 17 de julho o prazo para que organizações familiares inscrevam propostas no Programa de Aquisição de Alimentos (PAA). Inicialmente, o período iria se encerrar na última sexta-feira (03). Essa operação foi possível em razão da suplementação de R\$ 220 milhões ao PAA, feita pelo Ministério da Cidadania. conab.gov.br

AVIÁRIO PREVÊ REDUZIR 90% NA CONTA DE LUZ COM ENERGIA SOLAR

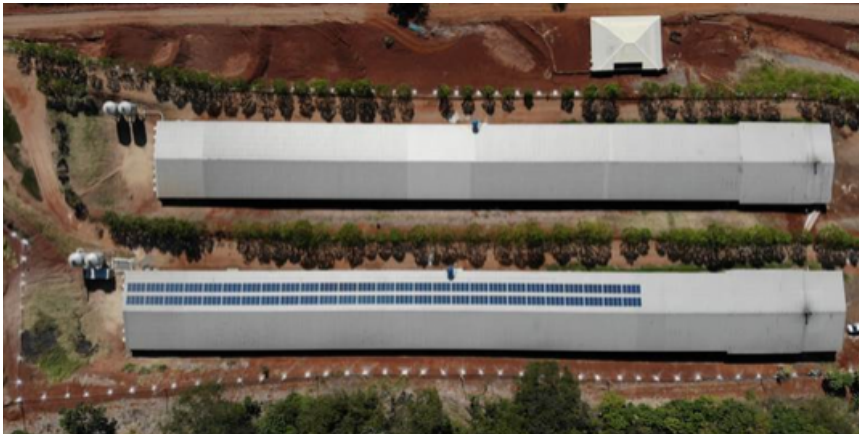

A energia solar é aproveitada cada vez mais pela agropecuária. Um dos exemplos está em Itambé, onde Kedley Patrício Barbosa decidiu alimentar seu aviário de 5040 m² com energia fotovoltaica. Ele produz 390 mil aves por ano. O avicultor conta com o incentivo da Tarifa Rural Noturna, mas esse componente tem peso de 20% nos custos. Ele prevê, agora, economia de 90% na conta de luz, R\$ 4 mil para R\$ 400 no mês. fronius.com.br

EM CARTA A GOVERNO, EMPRESÁRIOS COBRAM COMBATE A DESMATAMENTO

Em carta ao vice-presidente Hamilton Mourão, que também é presidente do Conselho da Amazônia Legal, 38 grandes empresas nacionais e estrangeiras pediram providências contra o desmatamento ilegal e alertaram sobre o impacto que a questão ambiental tem na imagem e nos negócios do Brasil no exterior. Segundo a Reuters, grandes empresas de investimento europeias afirmaram que desinvestirão em produtores de carne, operadoras de grãos e até em títulos do governo do Brasil se não virem progresso rumo a uma solução para a destruição da Floresta Amazônica. moneytimes.com.br

NA MÍDIA

TEM LONDRINA – Matéria do site mostra que idosos de Londrina que têm direito ao Cartão Comida Boa e ainda não tinham recebido ou habilitado o *voucher* estão recebendo o auxílio em casa.

templondrina.com.br

EMBRAPA E BAYER APOSTAM EM AGRICULTURA DE BAIXO CARBONO

A Embrapa pretende iniciar, ainda este mês, um projeto de avaliação do balanço de carbono em produção de milho e soja no centro-sul, com vistas ao desenvolvimento sustentável. O trabalho, em conjunto com a Bayer, terá investimento de R\$ 1,2 milhão e visa garantir produtividade, melhoria na gestão de risco socioambiental e retorno financeiro a produtores rurais que adotarem tecnologias de baixo carbono. Em uma segunda fase, a intenção é estabelecer parceria com a Alemanha. embrapa.br