

Serviço de Informação Diária

Para acessar mais
Fotos, clique aqui



Foto: Cultura de soja em Nova Santa Bárbara – Pr – Paulo R. A. Miléo



Edição e Publicação:
SEAB/DERAL
Claudia M I Justi

26/01/2022



Núcleos Regionais da SEAB

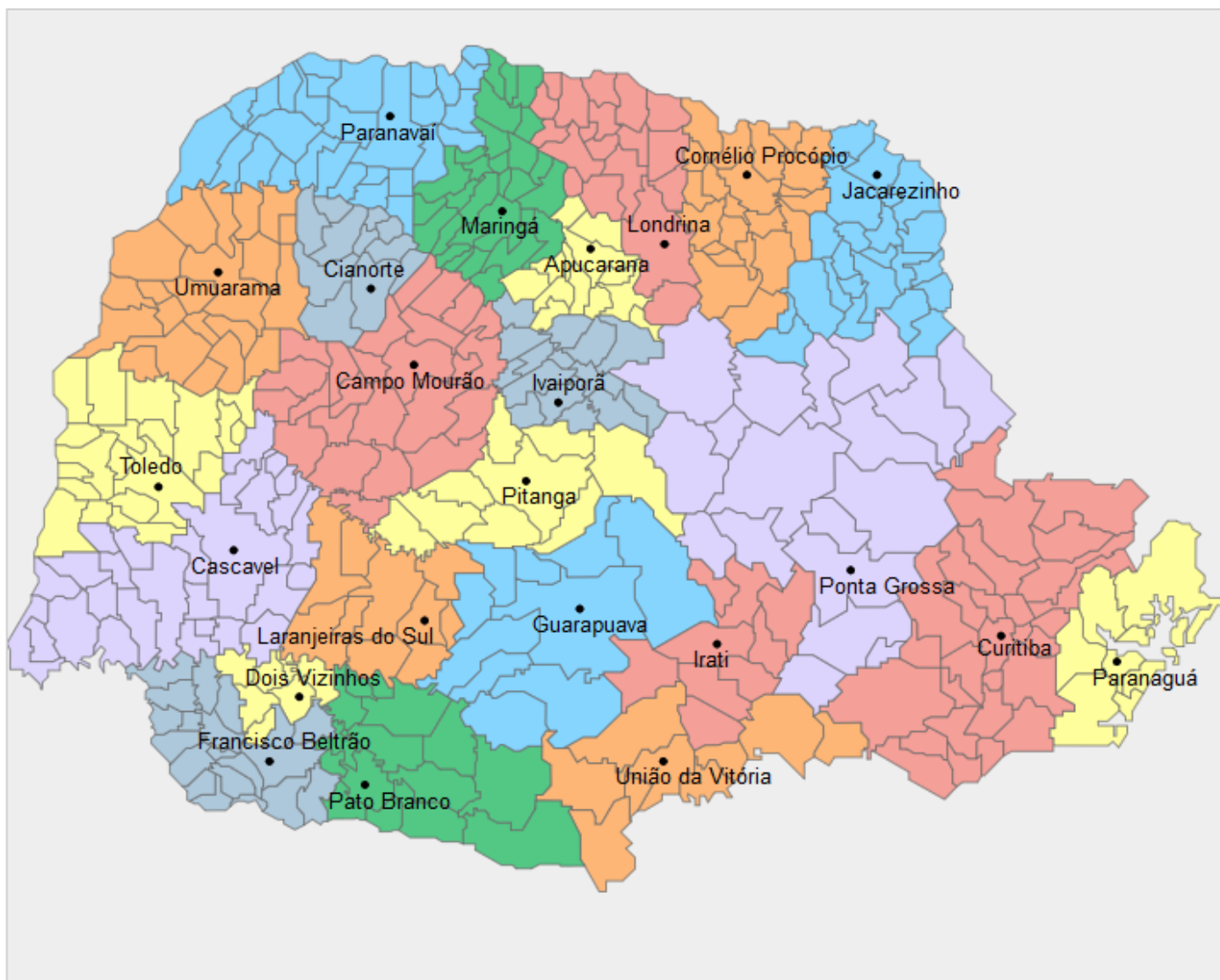

Divisão de todos os Municípios do Estado por ordem de Núcleo Regional: <https://bit.ly/3a1vYXu>



Divisão de todos os Municípios do Estado por ordem alfabética: <https://bit.ly/32IMaOR>

Ivaiporã

Manhã ensolarada, com nuvens esparsas e com previsão de chuvas fracas para o início da noite. A temperatura máxima deve atingir os 31°C com UR do ar alta em 85% ausência de ventos e temperatura em elevação.

No campo, as operações agrícolas estão normais sem alterações na rotina, seguem as lavouras de soja em sua maioria em frutificação e algumas já em início de maturação.

Para o mercado agrícola, as cotações das commodities estão numa fase de estabilidade. A bolsa de Chicago está operando sem registro de oscilações expressivas nessa manhã e a análise para a soja seguem as avaliações de quebra de safra e o acompanhamento do clima em toda América do Sul.

Irati

Em Irati, manhã nublada, temperatura mínima de 20°C e máxima de 30°C, com previsão de ocorrência de chuvas de 4,5 mm ao decorrer do dia, segundo o Simepar. O mês de janeiro, até o momento, chega a 126,4 mm (Inmet).

A cultura do feijão esta estimada em 35% frutificação e 65 % em maturação. A colheita da cultura esta estimada em 85%, até o momento.

A cultura da soja estima-se 20% floração, 60% frutificação e 20% em maturação.

A estimativa do estágio fisiológico do milho é de 10% floração, 55% frutificação e 35% em maturação.

Laranjeiras do Sul

Manhã de céu claro e temperatura amena. Essa semana foi de temperaturas acima da média, com chuvas esparsas pela região e alguns temporais localizados. Mesmo sendo de baixo volume e muito heterogêneas, as precipitações pelo menos fizeram as temperaturas baixar de ontem para hoje. Segundo o Simepar, devemos ter chuvas a partir de hoje, que podem se prolongar por vários dias.

No campo começa a ganhar corpo a colheita de milho e soja, e infelizmente as produtividades continuam sendo abaixo das perdas projetadas inicialmente. Tanto no milho quanto na soja as variações de produção tem sido muito grandes entre uma região e outra. Na região de Porto Barreiro, que foi agraciada com um regime de chuvas melhor, as produtividades no milho tem variado entre 300 e 390 sacas/alqueire. Na região de Quedas do Iguaçu, as áreas de milho com maior potencial não tem obtido mais do que 240 sacas/alqueire, e temos áreas com perda total nos municípios de Guaraniaçu e Rio Bonito do Iguaçu.

Na cultura da soja temos relatos de produtividades no intervalo entre 15 e 70 sacas/alqueire. A variação de produção é tão grande pela região que teremos algumas áreas até com produção quase que normal, mas no geral as quebras serão maiores do que o esperado.

Paranavaí

Manhã de sol e calor em toda a região, com temperaturas variando entre 24°C e 32°C. Há previsão de chuvas, para hoje.

Ontem, tivemos pequenas ocorrências de chuvas localizadas em vários pontos da região, porém a deficiência hídrica no solo continua prejudicando as culturas de forma geral.

A colheita de arroz irrigado e mandioca vem sendo realizada dentro do previsto.

As primeiras áreas colhidas de soja e milho apresentam baixo rendimento e qualidade ruim.

As pastagens continuam prejudicadas com a estiagem e apresentando baixo rendimento de massa verde dificultando o manejo do gado de corte, de leite e outros animais.

Londrina

Londrina e região com semana de tempo aberto, temperatura podendo variar entre 20°C e 27°C, com possibilidade de chuvas irregulares por toda a semana devendo intensificar-se no final de semana, segundo o Simepar.

As principais culturas de verão se encontram nas seguintes fases: soja 7% em floração, 79% em frutificação e 13% em maturação; milho 82% frutificação e 18% em maturação.

As pastagens se mantêm em condições razoáveis dependendo das precipitações vão ocorrer em cada região para se recuperarem. Os cafezais, no momento, em fase de frutificação.

Atualizações DERAL

ESTIMATIVA DE SAFRA – PLANTIO E COLHEITA

Acesse: <https://www.agricultura.pr.gov.br/deral/safras>

Condições do Tempo 24h

As taxas de umidade do ar voltam a se elevar nesta quarta-feira e, com isso, aumenta a expectativa de chuvas sobre o Paraná. As chuvas esperadas ocorrem de forma rápida e localizada, principalmente a partir do período da tarde, devido à condição de tempo abafado. Temperaturas elevadas continuam sendo esperadas. Uma frente fria começa a se deslocar pelo Sul do Brasil.

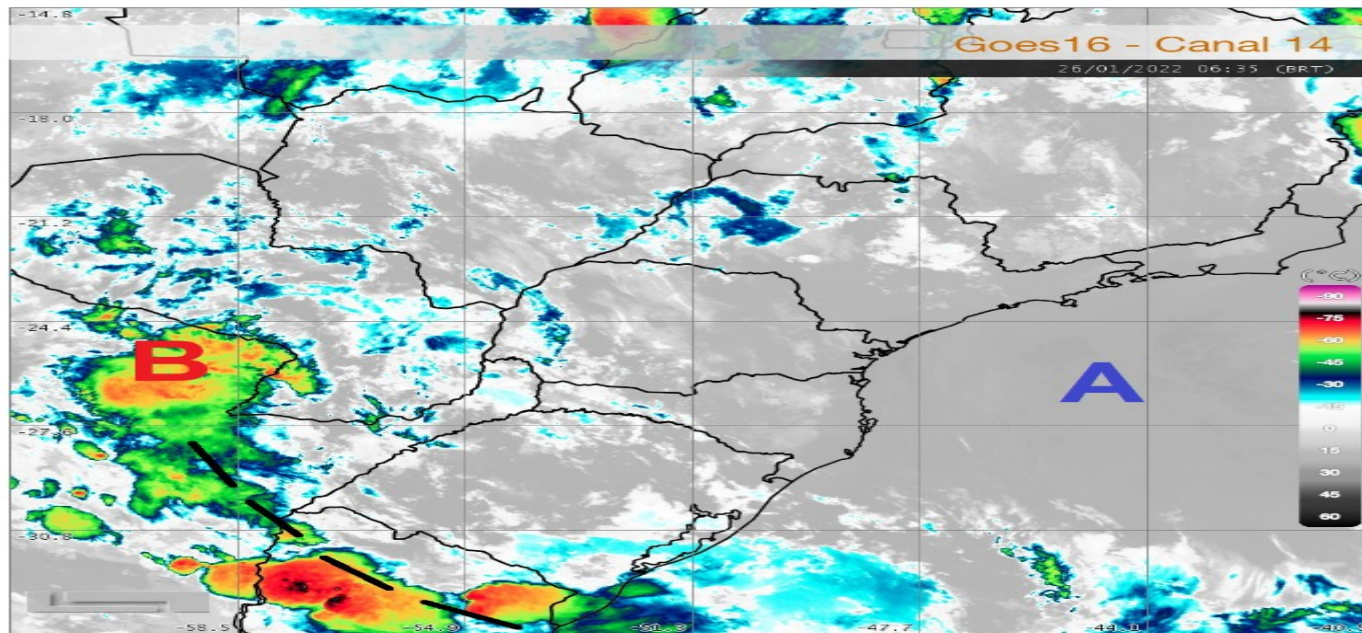

Fonte e mais informações:

www.simepar.br

Condições do Tempo 48h

Nesta quinta-feira, a aproximação de uma nova frente fria reforça a condição de tempo instável sobre o Paraná. São esperadas pancadas de chuva forte, com raios e não se descarta até a ocorrência de alguns vendavais e risco para a ocorrência de granizo. O calor ameniza de forma bem expressiva, pois as temperaturas apresentam declínio em função do tempo mais instável.

Fonte e mais informações:

www.simepar.br

Palavra do meteorologista

Fernando Mendonça Mendes – Atualizado às 05 h 34 min

Nebulosidade e alguma chuva bem isolada no estado. As temperaturas apresentam valores mais elevados na faixa oeste, norte e litoral, próximo dos 25 °C. Nos demais setores, diminuem em média, registrando valores mais amenos no setor sul.

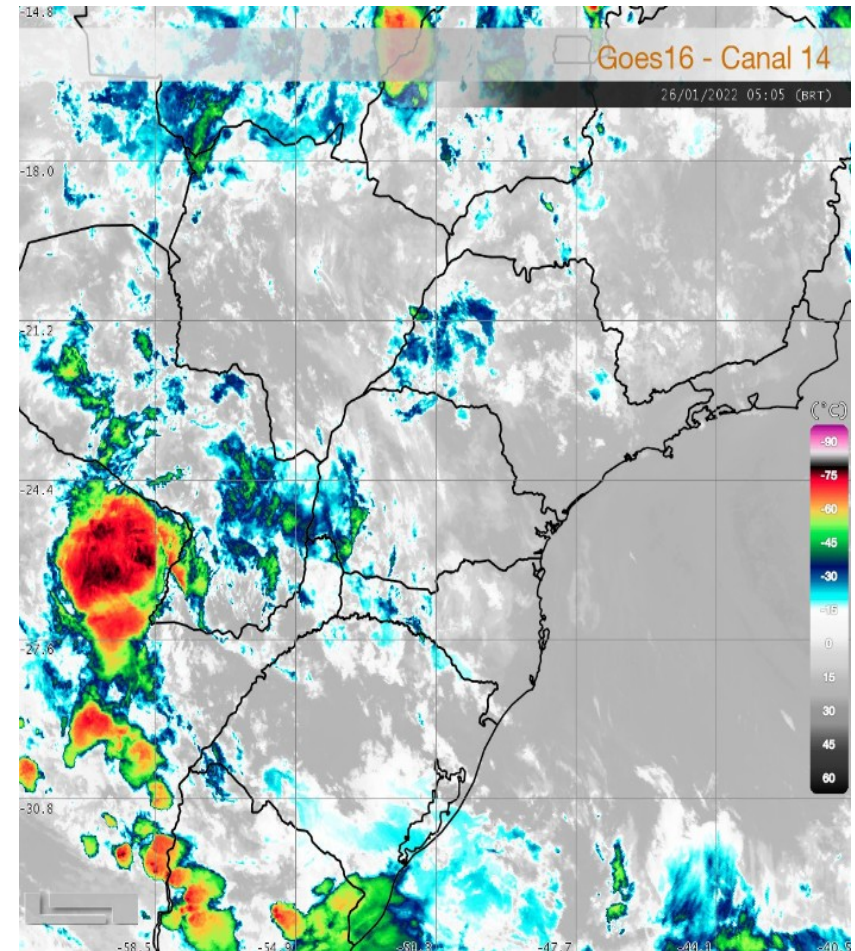

Fonte e mais informações:

www.simepar.br

Assessoria de Imprensa

Estado prorroga prazo para empresas participarem do Programa Trator Solidário

O Estado do Paraná, por meio da Secretaria da Agricultura e do Abastecimento, prorrogou até 14 de fevereiro de 2023 o prazo de vigência do Edital de Chamamento Público nº 003/2020, que trata do credenciamento de empresas fabricantes ou concessionárias de máquinas e equipamentos agrícolas. Também foi publicada a Resolução 03/2022, que estabelece novos preços máximos do Programa Trator Solidário.

Assim, as novas empresas e concessionárias que quiserem participar do programa podem entregar a documentação a qualquer tempo, conforme estabelecido no edital. De outra parte, as que já estão devem demonstrar a manutenção do cumprimento dos requisitos de habilitação exigidos no instrumento convocatório, na forma dos itens 4 e 5.1 do Edital nº 003/2020.

Fonte e mais informações:

www.agricultura.pr.gov.br

Agência de Notícias do Paraná

IDR-Paraná terá maior área e mais de 100 profissionais no Show Rural 2022, em Cascavel

Mais de 100 técnicos e pesquisadores que participam do dia a dia do agricultor paranaense estarão no Show Rural Coopavel 2022, completando 28 edições de parceria ininterruptas do IDR-Paraná (Instituto de Desenvolvimento Rural do Paraná – Iapar-Emater) com o evento.

Serão cerca de 40.000 metros quadrados com integração entre todas as áreas do campo e algumas novidades, como espaços de bioenergia e energias renováveis, novas cultivares e o novo barracão para a agroindústria familiar.

Acesse: <https://bit.ly/3FWiGJ2>

Fonte e mais informações:

WWW.AEN.PR.GOV.BR

Deu na Mídia

Situação das lavouras afetadas pela estiagem piorou nos últimos dias, diz secretário do Mapa

Acesse: <https://bit.ly/3IUYGZI>

Após máximas de 40°C, frente fria chega ao Sul nesta 4ª com chuvas de até 100 mm e temperaturas caem

Acesse: <https://bit.ly/33Qeyxb>