

Para acessar mais
Fotos, clique aqui



SID - Serviço de Informação Diária



Edição e Publicação:
SEAB/DERAL
Claudia M I Justi

25/03/2022

Núcleos Regionais da SEAB

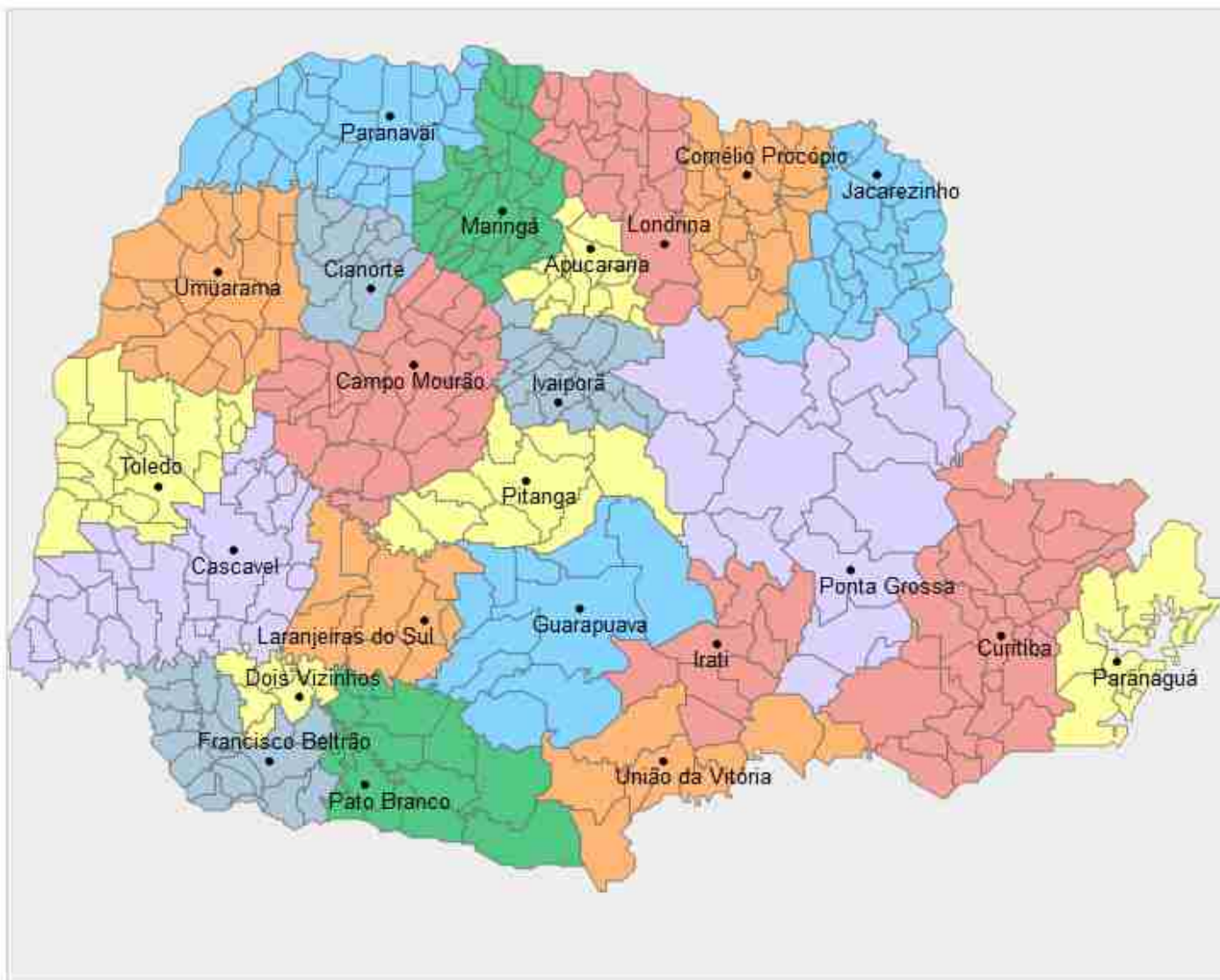

Divisão de todos os Municípios do Estado por ordem de Núcleo Regional: <https://bit.ly/3a1vYXu>



Divisão de todos os Municípios do Estado por ordem alfabética: <https://bit.ly/32IMAoR>

Núcleo Regional: Maringá

Maringá amanheceu com céu nublado e chuva que se iniciou desde ontem a tarde e deverá continuar durante todo o final de semana, a previsão de temperatura estará variando entre 19°C e 25°C, segundo o Climatempo.

A semana foi de dias ensolarados, com temperaturas amenas pela manhã e mais elevadas no período da tarde, o que possibilitou o avanço na colheita de soja e plantio do milho 2ª safra.

Na cultura da soja com área de 299.800 ha a colheita chega a 97%.

Na cultura do milho 2ª safra, com área estimada de 277.700 ha o plantio alcança 96% havendo lavouras no estágio de florescimento.

Núcleo Regional: Ponta Grossa

Semana predominantemente de tempo bom, favorecendo todas as atividades agrícolas. A principal delas é a colheita de soja, que segue em plena atividade, ultrapassando os 50% da área. É intensa a movimentação de máquinas e caminhões no campo, retirando a produção e enviando para o armazenamento. Devido ao pico de colheita, as empresas prorrogaram o horário de recebimento e mesmo assim tem provocado filas em alguns pontos de entrega.

A produtividade está surpreendendo, principalmente nas áreas plantadas mais tarde, 15 de outubro em diante, ultrapassando os 4.000 kg/ha. Estamos avaliando, e pelas informações até o momento, as perdas serão menores do que as estimadas anteriormente.



Foto: Adubo orgânico, Ponta Grossa – PR.

Equipe técnica: Cristovam Sabino Queiroz, Carlos Roberto Osternack, Luiz Alberto Vantropa Gil Oliveira da Costa Jr e André Luiz Iurko.

Núcleo Regional: Ponta Grossa

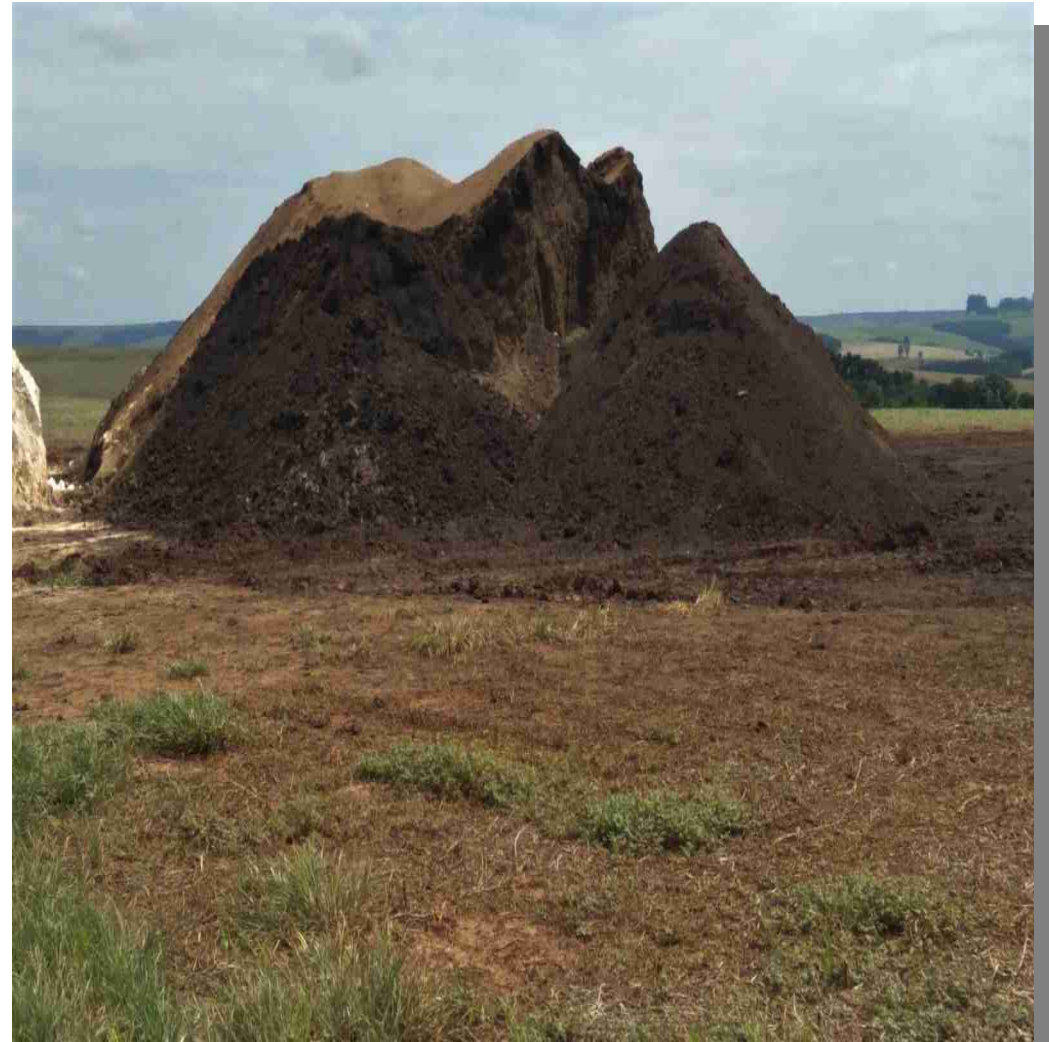

Foto: Milho WAXY em Tabagi, Ponta Grossa – PR.



Quanto as culturas de segunda safra (feijão, milho, soja e batata) apresentam-se com ótimo desenvolvimento, e se o clima permanecer favorável, a expectativa é de uma excelente safra. Seguem os tratos culturais, especialmente o controle de pragas e doenças.

A partir do final da tarde de ontem, o tempo mudou e ocorreram chuvas na região, variando entre 2,8 mm a 43 mm, acompanhadas de ventos de média intensidade provocando destelhamentos na zona urbana de Ponta Grossa. Atividades agrícolas paralisadas.

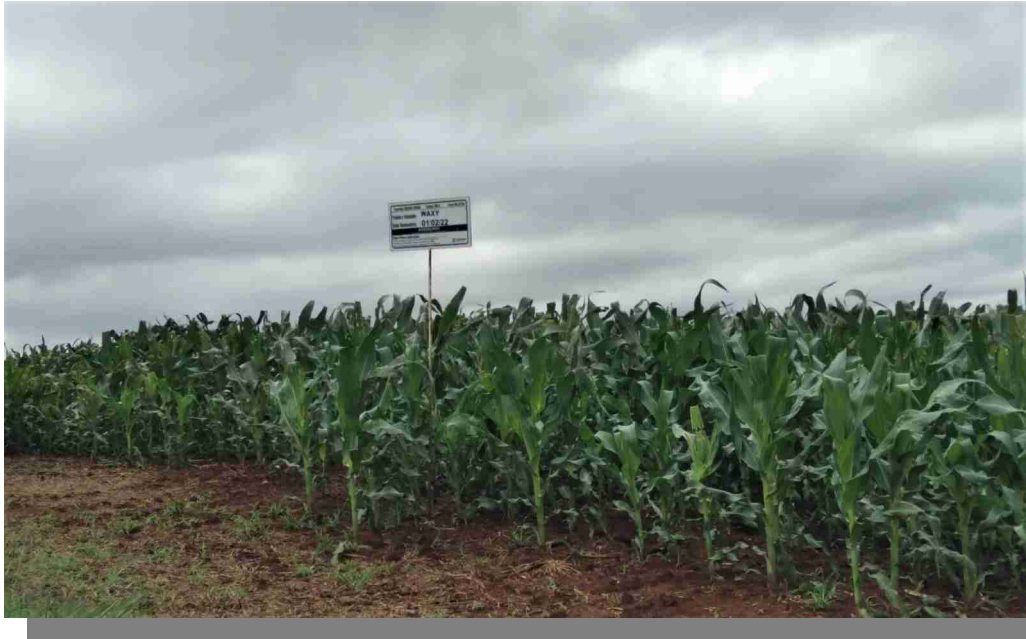
A previsão para os próximos dias é de tempo parcialmente nublado, com ocorrência de chuvas fracas e isoladas.

Equipe técnica: Cristovam Sabino Queiroz, Carlos Roberto Osternack, Luiz Alberto Vantropa Gil Oliveira da Costa Jr e André Luiz Iurko.

Núcleo Regional: União da Vitória

Semana com períodos de pouca insolação, intercalados com média nebulosidade, mesmo assim a colheita de soja avançou bem, porém com o produto colhido apresentando alto teor de umidade.

No dia de ontem, tivemos chuvas generalizadas variando de volume, aqui no Núcleo Regional foi de 47,2 mm. No município de General Carneiro ultrapassou de 50,00 mm causando alagamento principalmente na cidade.

Neste cenário climático, as atividades de campo estão paralisadas e produtores aguardam melhorias para continuidade da colheita, principalmente.

Atualizações DERAL

Preços semanais – recebido e atacado

Acesse: <https://www.agricultura.pr.gov.br/deral/precos>

Condições do Tempo 24h

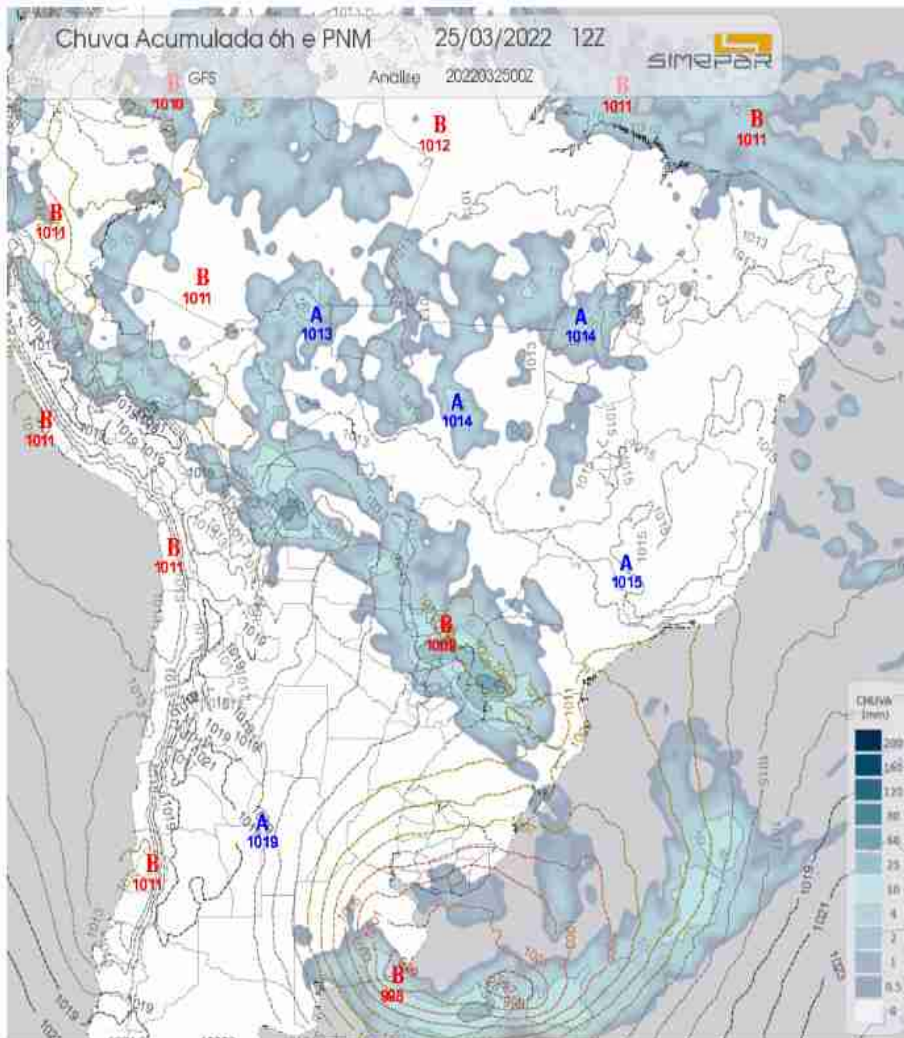

Nesta sexta-feira, o tempo segue instável no Paraná. A frente fria segue atuando na altura do estado, por isso teremos mais um dia com condições para pancadas de chuva a qualquer hora do dia nos diversos setores. Volume de chuva pode ser expressivo em algumas regiões, e não se descarta ocorrência de novas tempestades. Temperaturas ficam amenas em todas as regiões.

Fonte e mais informações:

www.simepar.br

Condições do Tempo 48h

No sábado, a frente fria se desloca para o oceano, mas o tempo segue instável em parte do Paraná. Entre as regiões norte e o leste, as condições são favoráveis a chuvas isoladas ao longo do dia. Nas demais regiões o tempo fica estável com o sol predominando. As temperaturas seguem amenas em todo estado.



Fonte e mais informações:

www.simepar.br

Palavra do meteorologista

Lizandro Jacóbsen – Atualizado às 08 h 51 min

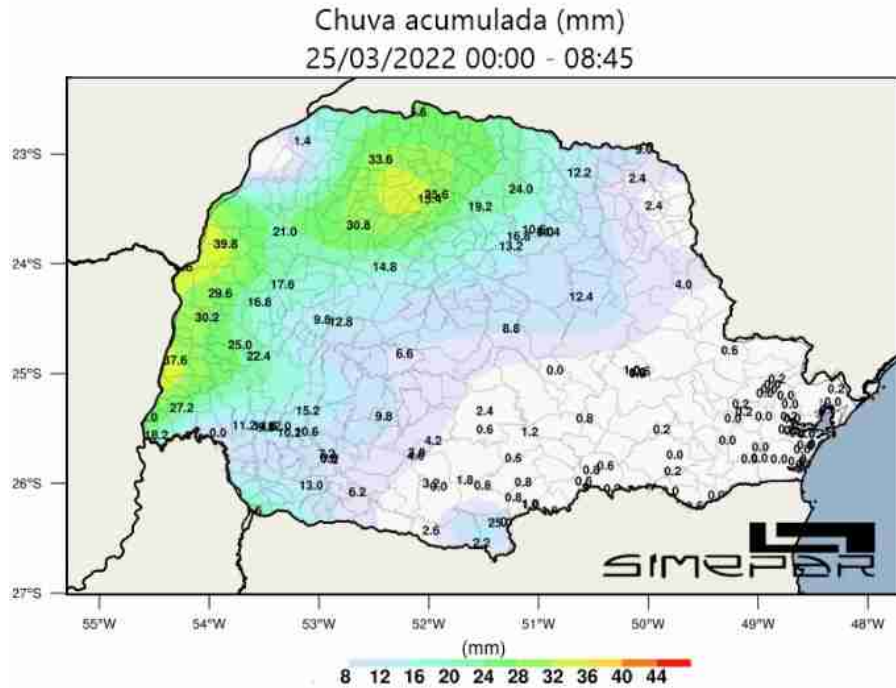

Sexta-feira de tempo instável e chuvoso no Paraná. Entre a madrugada e este início de manhã choveu mais entre as faixas norte e oeste do Estado, mas nas próximas horas e, principalmente, durante a tarde a chuva também ocorre de forma mais contínua nas outras regiões paranaenses. Hoje o risco de temporais não é tão alto quanto ontem, porém, mesmo assim, a quantidade de chuva ainda será expressiva.

Fonte e mais informações:

www.simepar.br

Assessoria de Imprensa

Certificação de orgânicos exige mudança na conduta do produtor e cuidados ambientais

Deixar de usar agrotóxicos em um cultivo não é o suficiente para que ele seja considerado orgânico. Mais do que isso, o agricultor precisa adotar uma nova forma de administrar a propriedade, levando em conta os cuidados com solo, água, áreas de mata nativa, práticas de manejo, destino do lixo e também as condições de trabalho das pessoas no meio rural.

Segundo André Luis Miguel, coordenador estadual do programa Agroecologia, do Instituto de Desenvolvimento Rural do Paraná-Iapar-Emater (IDR-Paraná), a certificação tem como objetivo assegurar para o consumidor que as normas e os princípios foram seguidos na produção dos alimentos.

Acesse: <https://bit.ly/3LkGedP>

Fonte e mais informações:

www.agricultura.pr.gov.br

Agência de Notícias do Paraná

Com expectativa de atingir 537 mil toneladas, plantio da segunda safra de feijão está encerrado

O plantio dos 272 mil hectares da segunda safra de feijão já está encerrado e a cultura se desenvolve de forma satisfatória em campo, o que leva à expectativa de colheita de 537 mil toneladas. No entanto, março é entressafra, por isso o preço teve elevação nos últimos dias. A variação tem como causa fatores climáticos descritos no Boletim Semanal de Conjuntura Agropecuária referente à semana de 18 a 24 de março <https://bit.ly/3qxkDGK>. O documento é preparado pelos técnicos do Departamento de Economia Rural (Deral), da Secretaria de Estado da Agricultura e do Abastecimento.

Acesse: <https://bit.ly/3ivZjNA>

Fonte e mais informações:

WWW.AEN.PR.GOV.BR

Deu na Mídia

Fertilizantes: chanceler brasileiro quer flexibilizar sanções dos EUA para ampliar comércio com Irã

Acesse: <https://bit.ly/3JEPjxq>

Boi/Cepea: Preço da carne segue negociado abaixo do boi

Acesse: <https://bit.ly/3tE97LL>