

Serviço de Informação Diária

Para acessar mais
Fotos, clique aqui



Foto: Salsinha e cebolinha - Guarapuava Pr – Dirlei Antônio Manfio



Edição e Publicação:
SEAB/DERAL



Claudia M I Justi

23/05/2022

Núcleos Regionais da SEAB

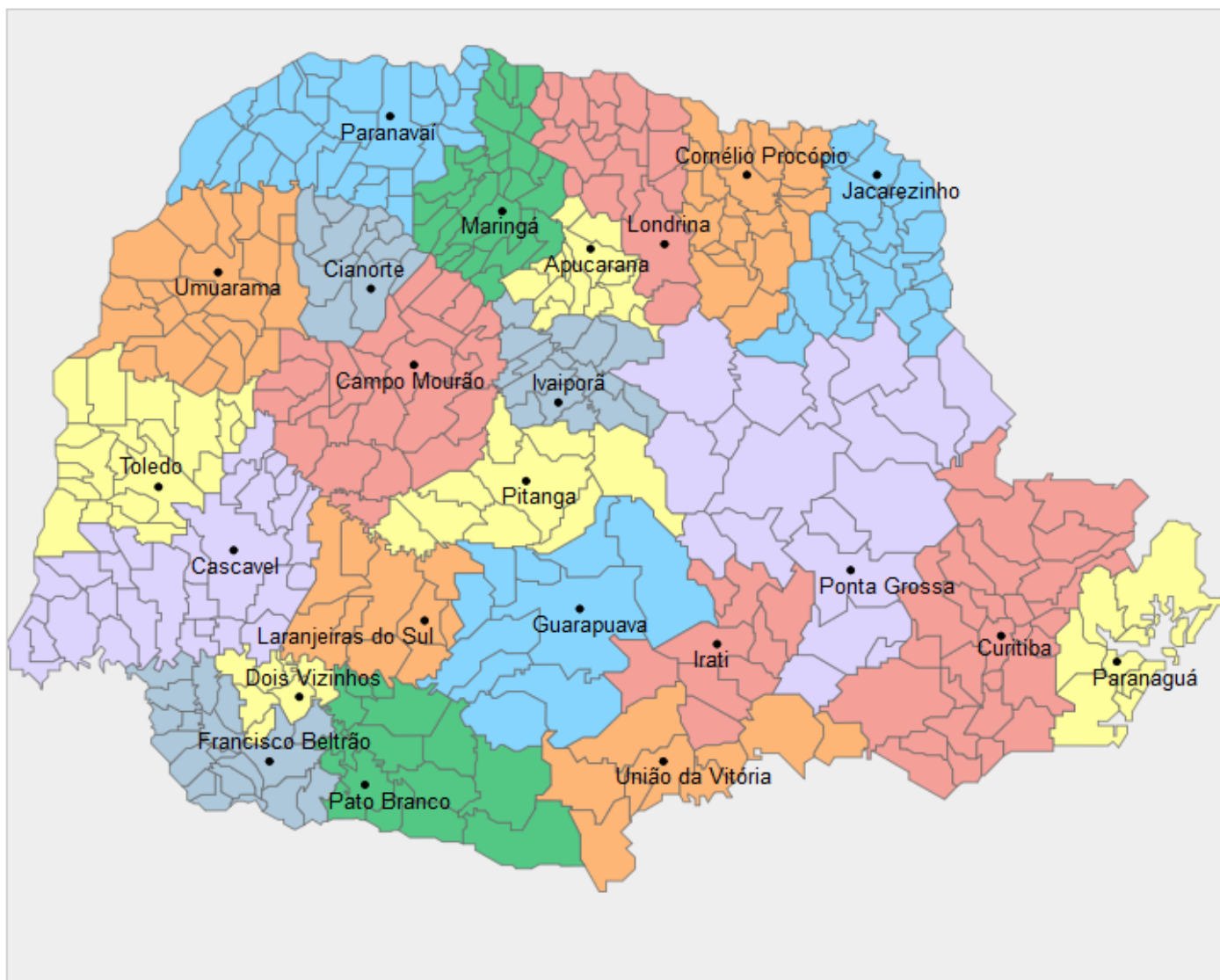

Divisão de todos os Municípios do Estado por ordem de Núcleo Regional: <https://bit.ly/3a1vYXu>



Divisão de todos os Municípios do Estado por ordem alfabética: <https://bit.ly/32IMaOR>

Apucarana

Na semana que passou tivemos quedas bruscas nas temperaturas, mas sem a ocorrência de geadas. De acordo com o Simepar, há previsão de chuvas no próximo final de semana.

O milho 2ª safra segue com a maior parte das áreas em frutificação e caso as condições climáticas continuem favoráveis, teremos uma safra no geral com bons rendimentos.

O plantio do trigo está na reta final, estima-se que em torno de 95% das áreas foram semeadas e os trabalhos devem ser finalizados esta semana, pois há previsão de precipitações a partir do próximo domingo.

O café encontra-se com a maior parte das áreas em maturação, os trabalhos de colheita foram iniciados de forma pontual, devendo ser intensificado nas próximas semanas.

Cascavel

A semana foi marcada pelo frio intenso e baixas temperaturas. Foram registradas geadas de pouca intensidade em regiões mais baixas, porém sem danos visíveis nas lavouras. Às chuvas na semana foram de até 30 mm.

O milho safrinha encontra-se em fase de enchimento de grãos e maturação. As condições, em geral, são boas. No entanto, estima-se redução de produtividade da cultura devido ao ataque severo de cigarrinha e em razão da doença de enfezamento, essa é provocada pelo mesmo inseto.

O plantio de trigo segue em andamento. As condições para a cultura são boas e a mesma encontra-se em fases de germinação e desenvolvimento vegetativo.

A previsão para a semana é de sol, com temperaturas de 12°C de mínima e 24°C de máxima.

Curitiba

O dia de hoje será marcado por temperaturas variando entre 9°C a 20°C, com nevoeiro ao amanhecer, com sol e aumento de nuvens no decorrer da tarde e à noite, sem possibilidade de chuva, segundo o Climatempo. Nesta semana não há previsão de chuvas e no mês, mantendo-se dentro da média prevista. Na semana anterior houve ocorrência de geadas fracas a moderadas em três dias.

A cultura do feijão segunda safra, com maioria das lavouras no seu período final de enchimento de vagens e início e final de maturação, que mesmo em menores áreas esperava-se boa produtividade, porém com a ocorrência de geadas, as condições tornaram-se desfavoráveis neste decorrer da safra, pois as culturas em áreas de baixadas fora atingidas

A cultura da soja está totalmente colhida, confirmando pequenas perdas em virtude de um período de deficit hídrico, porém mesmo assim consideradas boas, com relatos de produtividade entre 45 até 70 sacas por hectare.

A cultura do milho, embora tenha sido atingida por um breve período de deficit hídrico no início de implantação da cultura, também está praticamente finalizada e com produtividades um pouco abaixo do esperado, entre 100 até 150 sacas por hectare.

Continua no próximo slide ...

Curitiba

A cultura da batata (safra da seca) está em desenvolvimento e tuberização, e embora em menores áreas do que as previstas, apresenta excelente desenvolvimento, esperando-se produtividade dentro da normalidade para esta segunda safra, embora em algumas áreas foi atingida também pelas geadas da semana, mas que até então, não afetaram a sua produtividade.

Equipe técnica: Antônio Carlos Tonon, Edson Roberto Kupka, José Alberto Grobe, Marcelo da Silva Gomes e Márcio Garcia Jacometti.

Umuarama

Diante das previsões de frio para todo o Brasil gerando uma grande preocupação entre os produtores rurais da região de Umuarama, felizmente não houve estragos nas lavouras existentes e pastagens da região.

A semana foi de clima seco e temperaturas mais baixas, chegando a 5,9°C no dia (17). Para esta semana a previsão é de tempo seco e temperaturas em elevação, reduzindo os riscos de geadas para os próximos dias.

Nas lavouras de milho de inverno ainda existem muitas áreas na fase de desenvolvimento vegetativo, necessitando de umidade de solo e temperaturas elevadas para garantir a produção desta safra.

Nas áreas de pastagens há boa disponibilidade de alimentos e com qualidade para suprir as necessidades do rebanho de corte e leite.

O mercado do boi gordo está fraco, com preços estabilizados em R\$ 300,00 a R\$ 310,00/arroba.

***Equipe técnica:** Ático Luiz Ferreira, Alene Catarina Pacheco, Elcio Fernandes, Antônio Carlos Favaro e Michael Alexander da Silva.*

Atualizações DERAL

Preços no varejo – semanal e mensal

Acesse: <https://www.agricultura.pr.gov.br/deral/precos>

Condições do Tempo 24h

Na segunda-feira, um aumento de umidade na região do estado, por conta do comportamento dos ventos, favorece com mais nuvens e condição de alguma chuva isolada. Nas regiões do Estado de modo geral, a nebulosidade fica mais variável, mas o sol também aparece ao longo do dia. O frio perde intensidade, porém amanhece com alguns nevoeiros localizados.

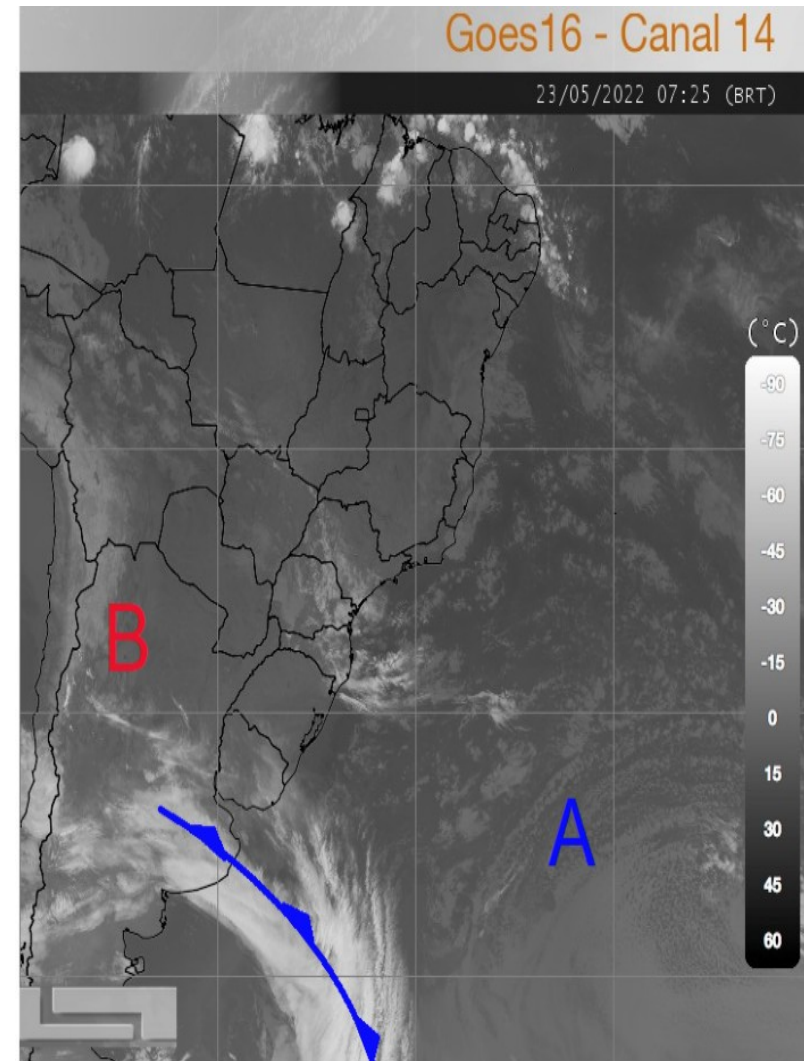

Fonte e mais informações:

www.simepar.br

Condições do Tempo 48h

Durante a terça-feira o destaque passa a ser a expressiva amplitude térmica em vários setores do Paraná. Nevoeiros atrapalham a visibilidade no início do dia nas regiões de serra. As temperaturas continuam amenas ao amanhecer, porém mais elevadas, do que nos últimos dias, no decorrer da tarde. Não há previsão de chuvas em todo o Estado.

Fonte e mais informações:

www.simepar.br

Alerta geada - 24h

Segunda, 23 de Maio de 2022

Devido o enfraquecimento gradual da massa de ar mais frio, a tendência para formação de geadas fica bastante reduzida no estado. Com isto, não há indicativo de áreas com maior projeção para formação de geadas nesta segunda-feira no Paraná, com valores mais baixos de temperatura previstos para os setores sul/sudeste.



Fonte e mais informações:

www.simepar.br

Alerta geada - 48h

Terça, 24 de Maio de 2022

Com previsão ainda de gradual elevação das temperaturas no Paraná, não há indicativo de declínio de temperaturas e risco para formação de geadas no Estado.

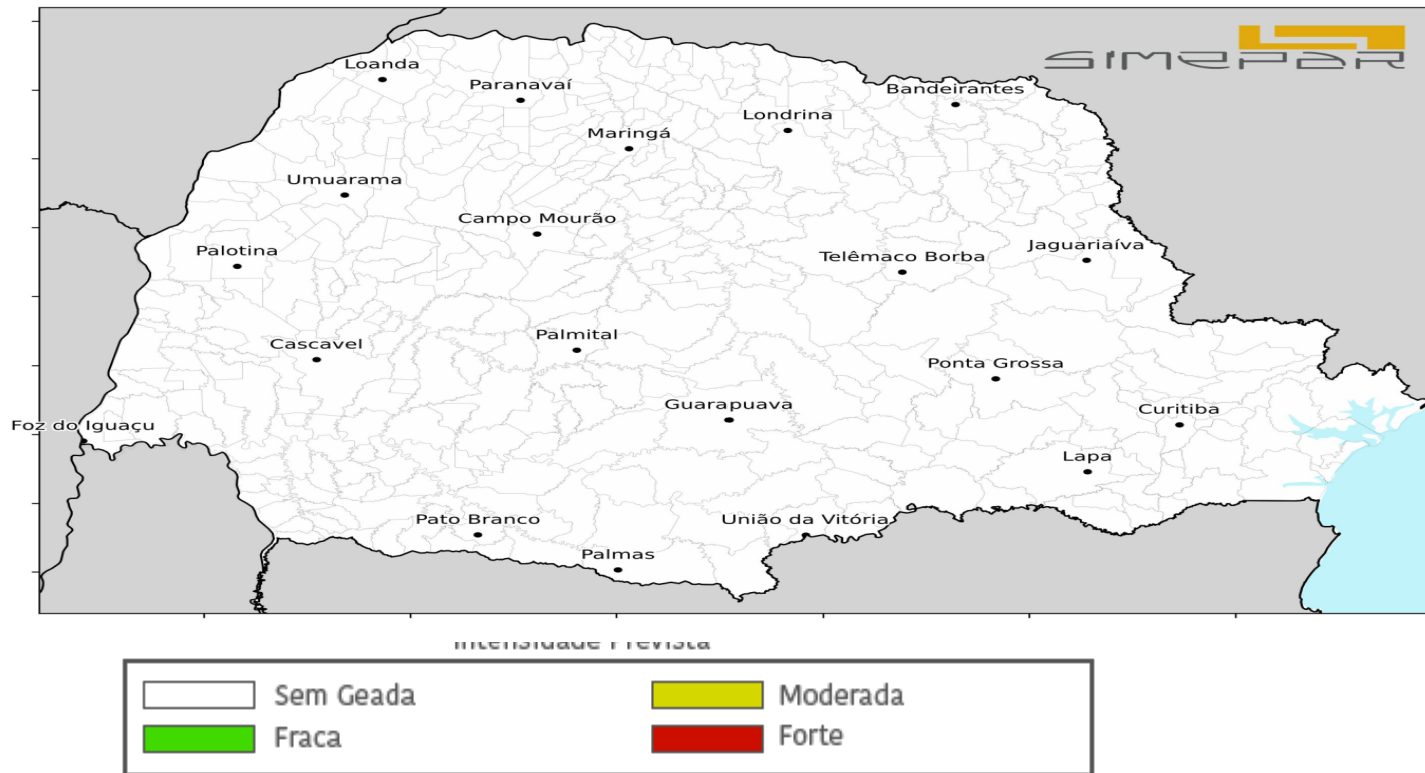

Fonte e mais informações:

www.simepar.br

Alerta geada – 72h

Quarta, 25 de Maio de 2022

Segue com previsão para um pouco de frio ainda ao amanhecer desta quarta-feira entre os setores sul e sudeste do Paraná. Contudo, as temperaturas previstas não representam risco para formação de geadas nestas regiões do Estado.

Fonte e mais informações:

www.simepar.br

Palavra do meteorologista

Fernando Mendonça Mendes – Atualizado às 07 h 13 min

Um aumento de umidade na região do estado, com mais nuvens no céu e alguma chuva de intensidade fraca, ocorre entre porções ao sul e os Campos Gerais no momento. Na imagem de satélite o lado, destaque para alguns valores de temperatura na última hora, e o panorama da nebulosidade na região.

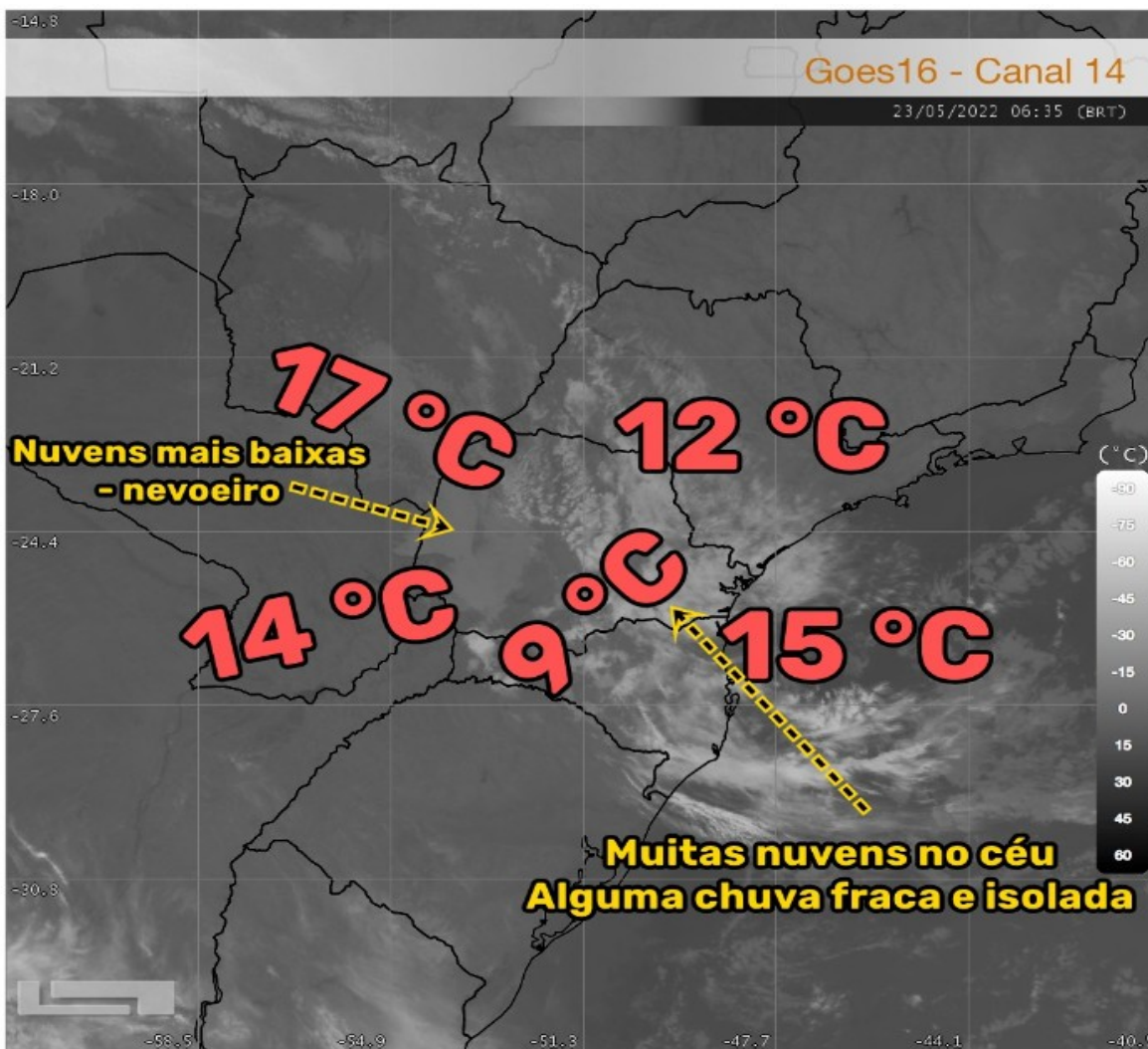

Fonte e mais informações:

www.simepar.br

Deu na Mídia

Soja: Mercado retoma negócios em Chicago operando em alta nesta 2ª de olho no clima e na guerra

Acesse: <https://bit.ly/3aaCqyd>

Preços do milho devem subir no internacional

Acesse: <https://bit.ly/3LDJccQ>

Feijão-carioca tem maior preço desde 2013

Acesse: <https://bit.ly/3wl0osu>