

DERAL

DEPARTAMENTO DE
ECONOMIA RURAL

SID - SERVIÇO DE INFORMAÇÃO DIÁRIA

15 DE JUNHO DE 2022

NR CURITIBA

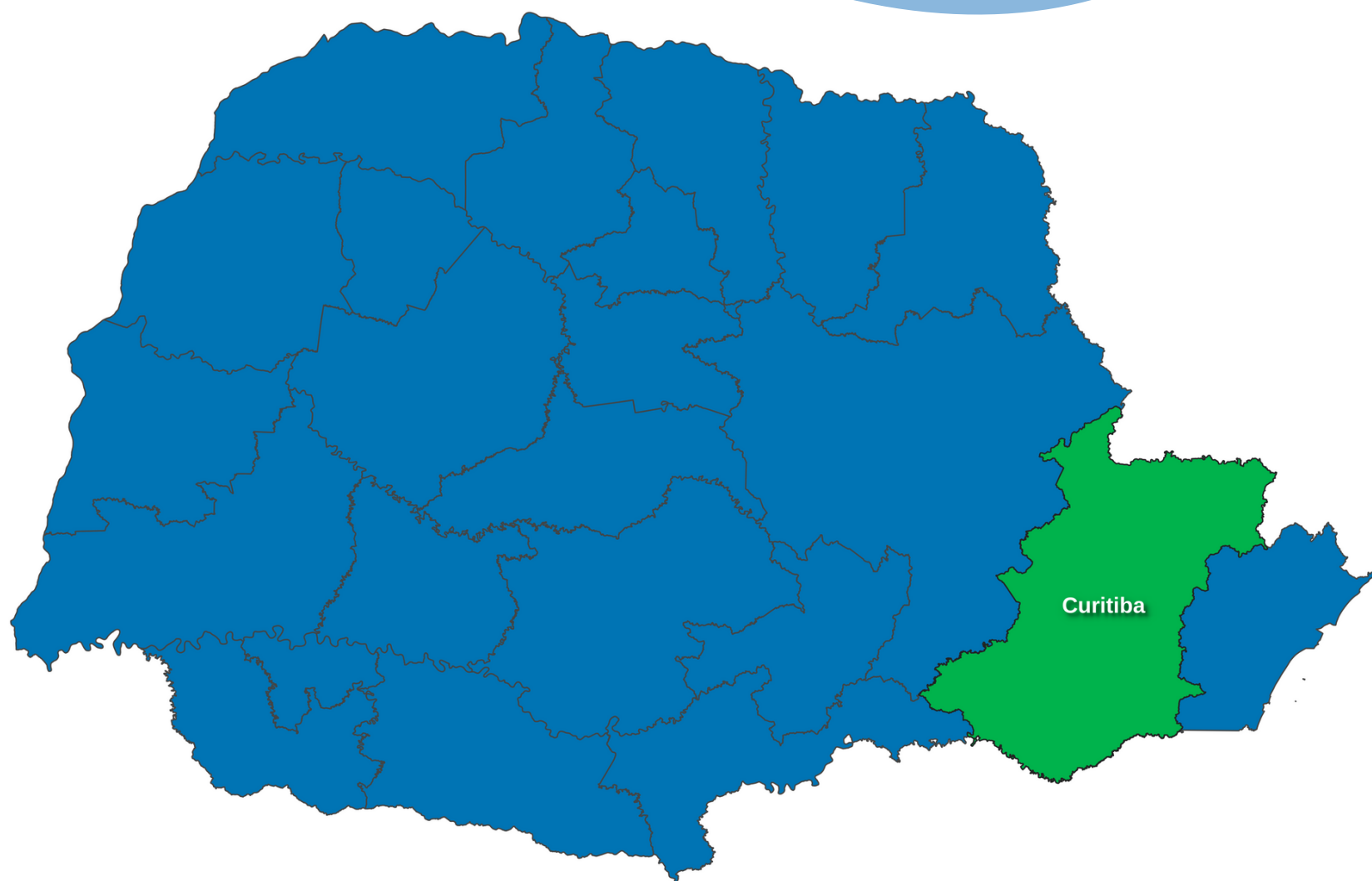

Municípios que conformam o NR de Curitiba: Adrianópolis; Agudos do Sul; Almirante Tamandaré; Araucária; Balsa Nova; Bocaiúva do Sul; Campina Grande do Sul; Campo do Tenente; Campo Largo; Campo Magro; Cerro Azul; Colombo; Contenda; Curitiba; Doutor Ulysses; Fazenda Rio Grande; Itaperuçu; Lapa; Lapa; Piên; Pinhais; Piraquara; Quatro barras; Quitandinha; Rio Branco do sul; Rio Negro; São José dos Pinhais; Tijucas do Sul; Tunas do Paraná.

Hoje o tempo amanheceu nublado, com temperatura entre 9°C e 24°C, mas sem previsão de chuva no decorrer do dia. Segundo o SIMEPAR, devemos ter ocorrência de chuva na região na sexta-feira.

A colheita da batata e do feijão prossegue em ritmo lento em virtude da alta umidade do solo, principalmente a do feijão, que nas partes mais baixas dificulta o tráfego das colheitadeiras.

O plantio da cevada teve início nesta semana. O plantio do trigo se iniciou no começo deste mês, mas segue em ritmo lento, a expectativa é de aumento da área plantada na região.

Para a cebola, prossegue o transplante das mudas e o plantio direto em áreas maiores. Há diminuição de área este ano, pois os produtores estão desanimados com os preços praticados na última safra.

Equipe técnica:

*Antônio Carlos Tonon; Edson Roberto Kupka; José Alberto Grobe;
Marcelo da Silva Gomes; Márcio Garcia Jacometti;*

NR PARANAVAÍ

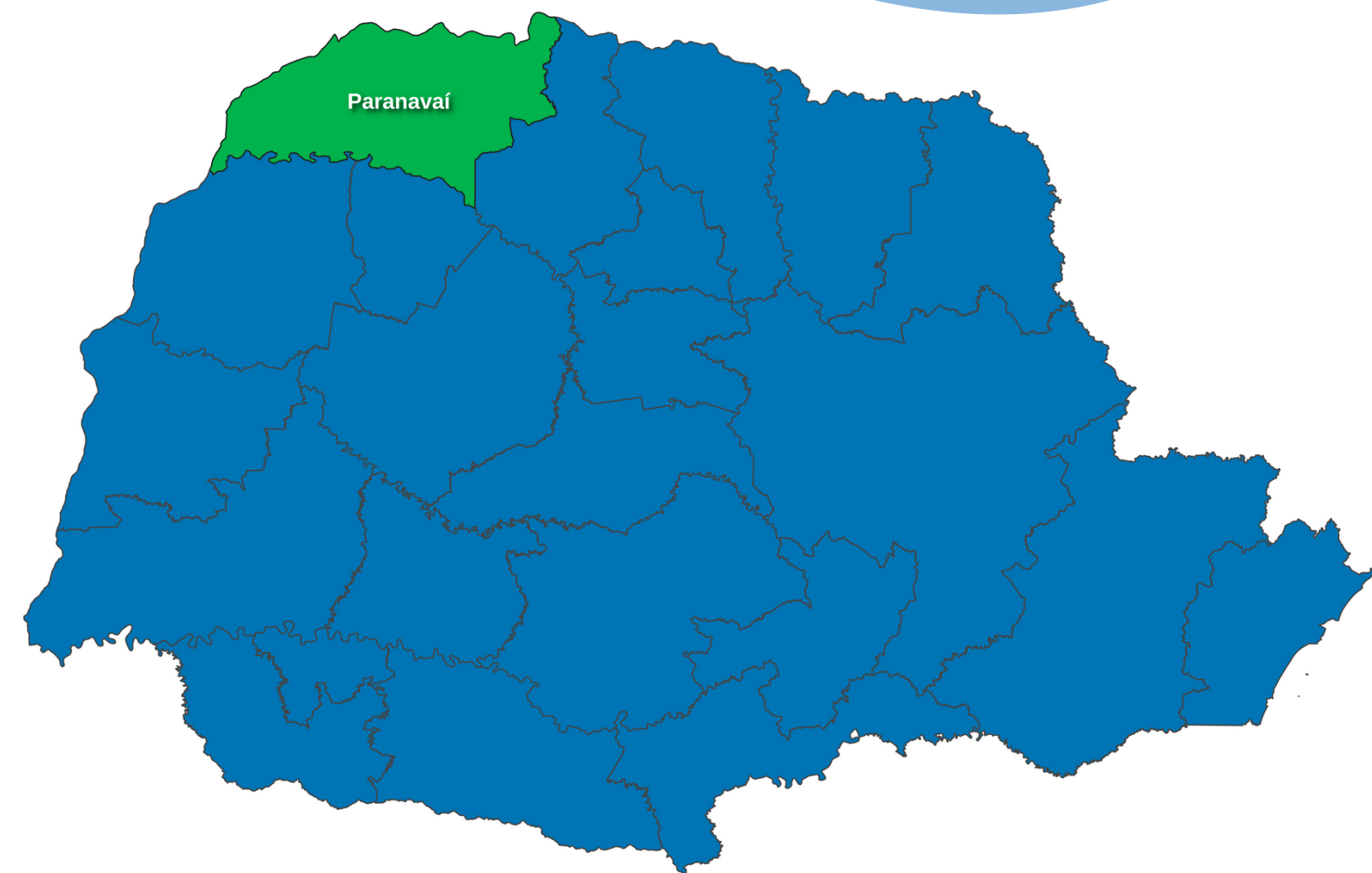

Municípios que conformam o NR de Paranavaí: Alto Paraná; Amaporã; Cruzeiro do Sul; Diamante do Norte; Guairaça; Inajá; Itaúna do Sul; Jardim Olinda; Loanda; Marilena; Mirador; Nova Aliança do Ivaí; Nova Londrina; Paraíso do Norte; Paranacity; Parapoema; Paranavaí; Planaltina do Paraná; Porto Rico; Querência do Norte; Santa Cruz de Monte Castelo; Santa Izabel do Ivaí; Mônica; Santo Antônio do Caiuá; São Carlos do Ivaí; São João do Caiuá; São Pedro do Paraná; Tamboara; Terra Rica.

Equipe técnica:

Enio Luiz de Barba; Vítor Inácio Lago; Carlos Santos de Araújo.

Manhã com céu parcialmente nublado e com temperaturas variando entre 27°C e 12°C nesta tarde, de acordo com SIMEPAR.

As atividades no campo estão sendo realizadas com sucesso. A colheita de mandioca vem sendo executada e os produtores já dão continuidade ao preparo do solo para o plantio da próxima safra.

A colheita de café vem ocorrendo dentro do previsto, assim como a laranja.

As áreas de milho segunda safra apresentam um bom desenvolvimento vegetativo e a maioria das áreas cultivadas encontram-se em fase de frutificação.

As áreas de pastagens apresentam uma boa produção de massa verde, facilitando o manejo do gado.

NR LONDRINA

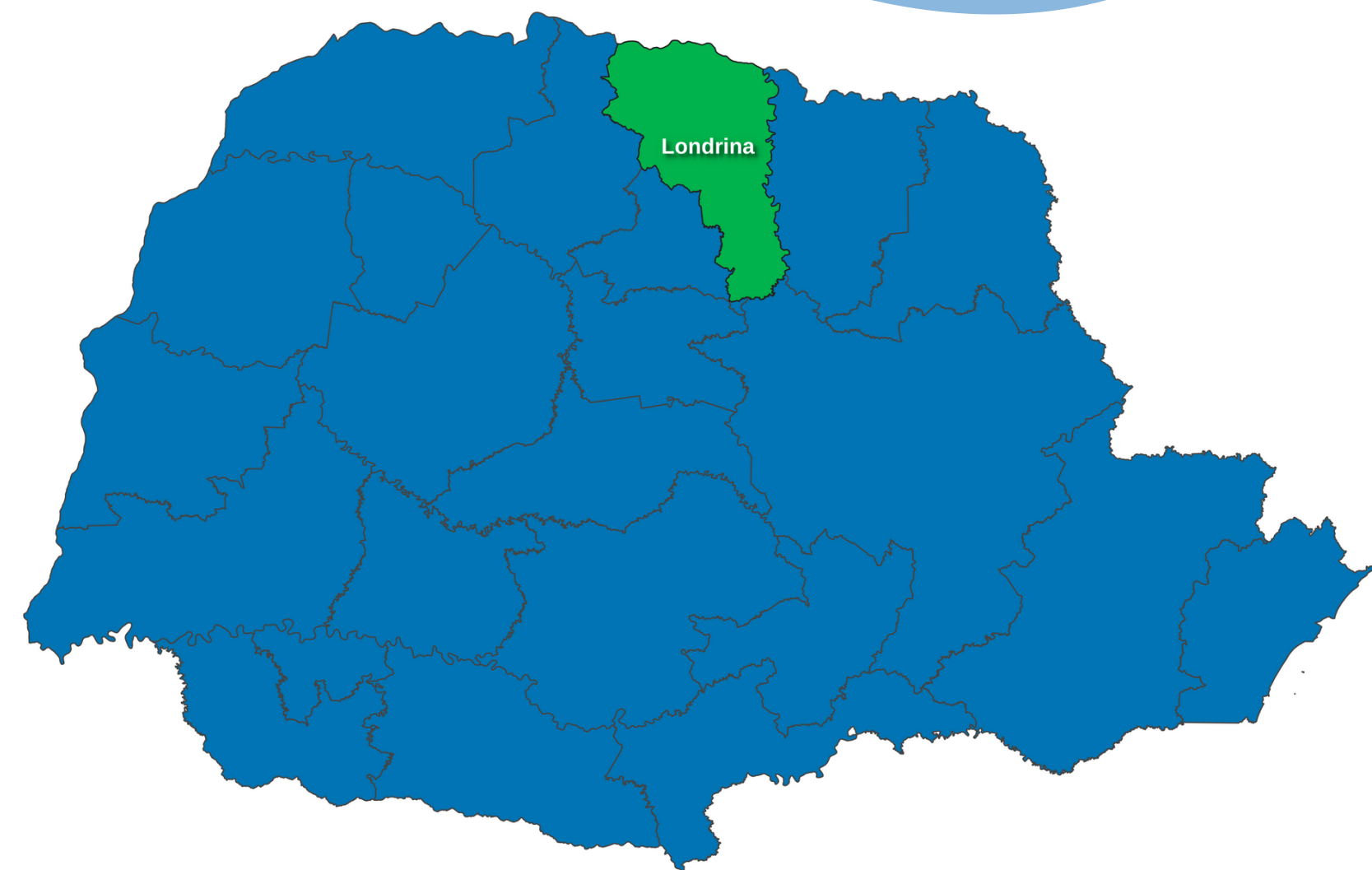

Municípios que conformam o NR de Londrina: Alvorada do Sul; Bela Vista do Paraíso; Cafeara; Cambé; Centenário do Sul; Florestópolis; Guaraci; Ibiporã; Jaguapitã; Londrina; Lupionópolis; Miraselva; Pitangueiras; Porecatu; Prado Ferreira; Primeiro de Maio; Rolândia; Sertanópolis; Tamarana.

Equipe técnica:

William Arc Meneghel; Pedro Guglielmi Junio; Gilmar Vieira Brene; Luis Morais Neto; Icaro Afonso Figueiredo; Vitor Sigari Lobato; Bianca de Matos;

Londrina e região amanhecem com tempo nublado, temperaturas variando entre 12°C e 23°C e com 90% de possibilidade de chuva para hoje. A umidade relativa varia entre 45% a 88%, segundo o CLIMATEMPO.

Os produtores de milho iniciaram a colheita, que deve se intensificar já nas próximas semanas.

O plantio do trigo se encerrou na região, estando a totalidade das áreas cultivadas em desenvolvimento vegetativo.

Os produtores de café iniciaram a colheita, na qual já se encontra com 10% de sua área colhida.

NR FRANC. BELTRÃO

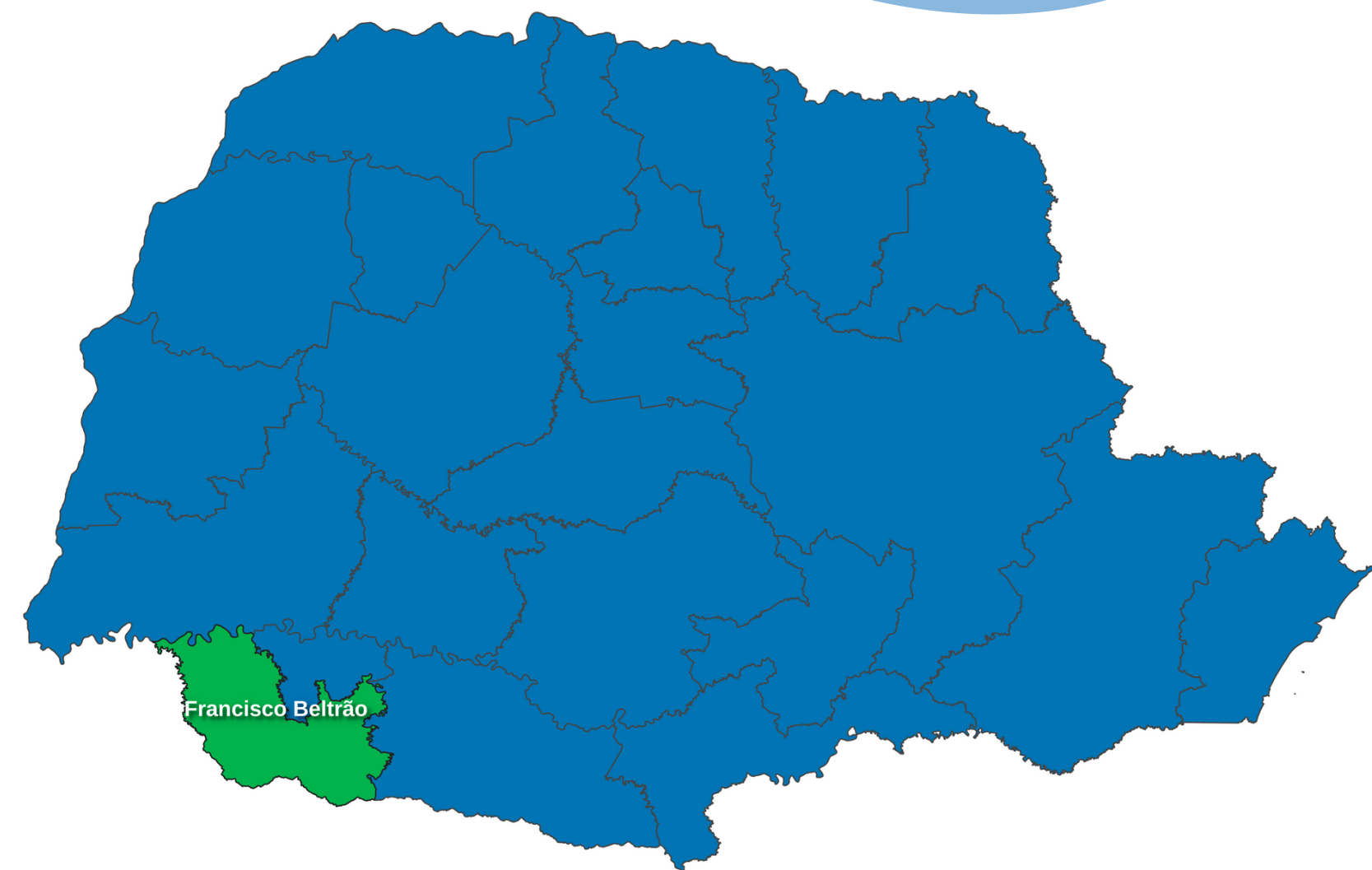

Municípios que conformam o NR de Francisco Beltrão: Alto Paraíso; Alto Piquiri; Altônia; Brasilândia do Sul; Cafezal do Sul; Cruzeiro do Oeste; Douradina; Esperança Nova; Francisco Alves; Icaraíma; Iporã; Ivaté; Maria Helena; Mariluz; Nova Olímpia; Perobal; Pérola; São Jorge do Patrocínio; Tapira; Umuarama; Xambrê.

Equipe técnica:

Augustinho Girardello; Antoninho Fontanella; Ricardo Martyn Kaspreski.

A semana iniciou com registro de geada moderada no domingo e na segunda-feira. Hoje amanheceu com céu limpo e geada leve somente nas baixadas, com registro de temperatura mínima de 3°C (SIMEPAR).

Os prejuízos nas lavouras de milho serão avaliados na sequência, mas aproximadamente 30% da área está em fase de frutificação e foi afetada. Na cultura do feijão, ainda restam 45% da área a ser colhida, com muitas lavouras plantadas no mês de março e que certamente foram atingidas pelo frio.

Com a diminuição da umidade do solo, a colheita do feijão foi retomada e também deu-se início a colheita do milho 2ª safra, ainda de forma incipiente.

O plantio do trigo segue avançando em um ritmo rápido.

NR IVAIPORÃ

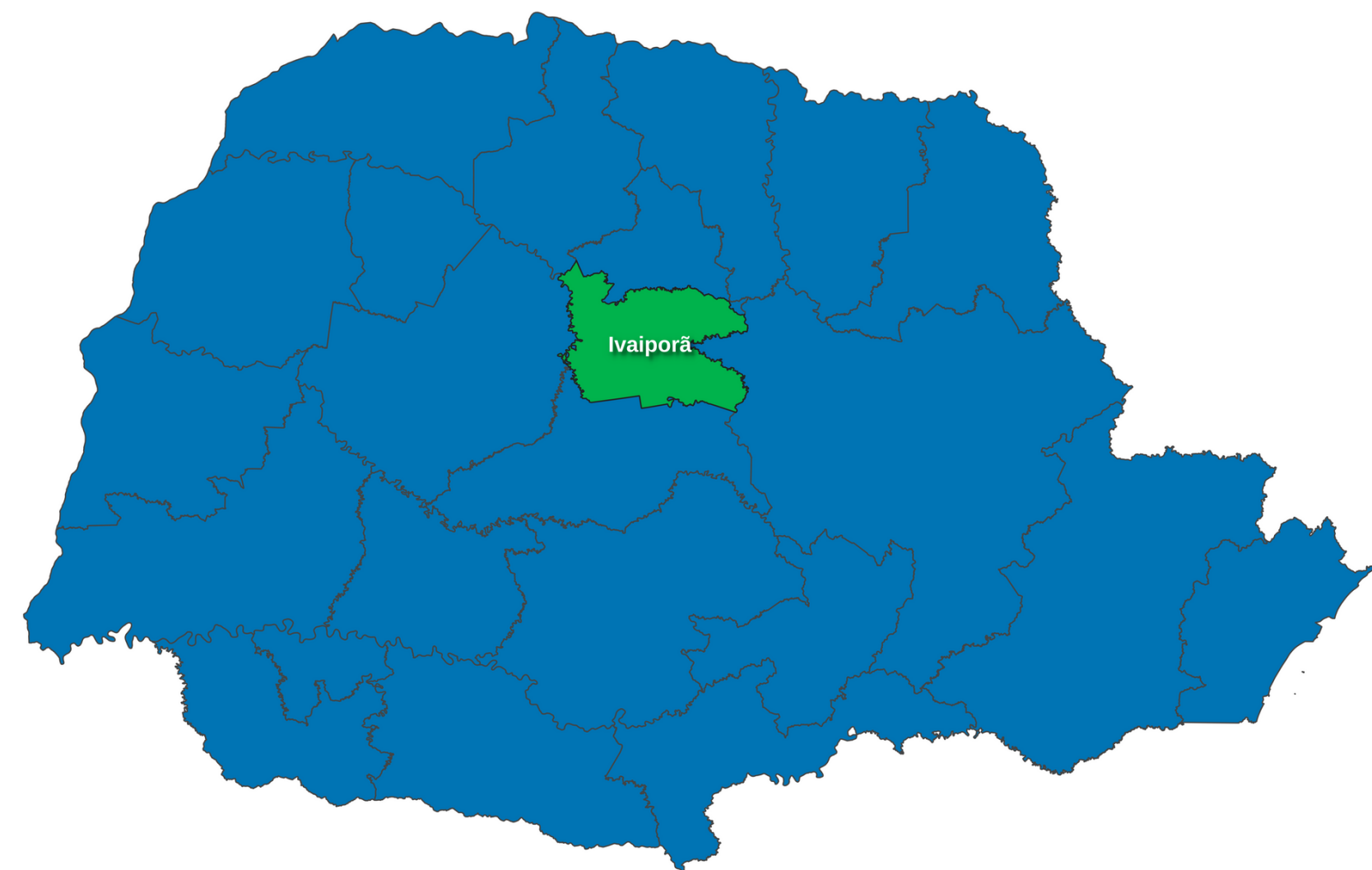

Municípios que conformam o NR de Ivaiporã: Arapuã; Ariranha do Ivaí; Borrazópolis; Cruzmaltina; Faxinal; Godoy Moreira; Grandes Rios; Ivaiporã; Jardim Alegre; Lidianópolis; Lunardelli; Rosário do Ivaí; São João do Ivaí; São Pedro do Ivaí.

Equipe técnica:

Sérgio Carlos Empinotti; Randolfo Oliveira; Bianca Maciel.

Na região de Ivaiporã amanheceu nublado, com temperatura mínima de 10°C podendo atingir a máxima de 26°C no período da tarde, segundo o SIMEPAR.

A cultura do milho segue em sua maior parte na fase de enchimento de grãos, com início de granação.

O café se encontra em maturação com início de colheita.

Já o trigo está com 100% de desenvolvimento, já apresentando emborrachamento.

CONDIÇÕES DO TEMPO 24 H

Nesta **quarta-feira**, o frio continua gradualmente perdendo força sobre o Estado. Espera-se também um aumento da cobertura de nuvens, associado ao aumento das taxas de umidade. Inclusive, há previsão de algumas chuvas isoladas no decorrer do dia entre o norte, Campos Gerais e o leste (RMC e litoral). No oeste e no sudoeste paranaense o tempo fica estável, e o sol predomina durante boa parte da manhã e tarde.

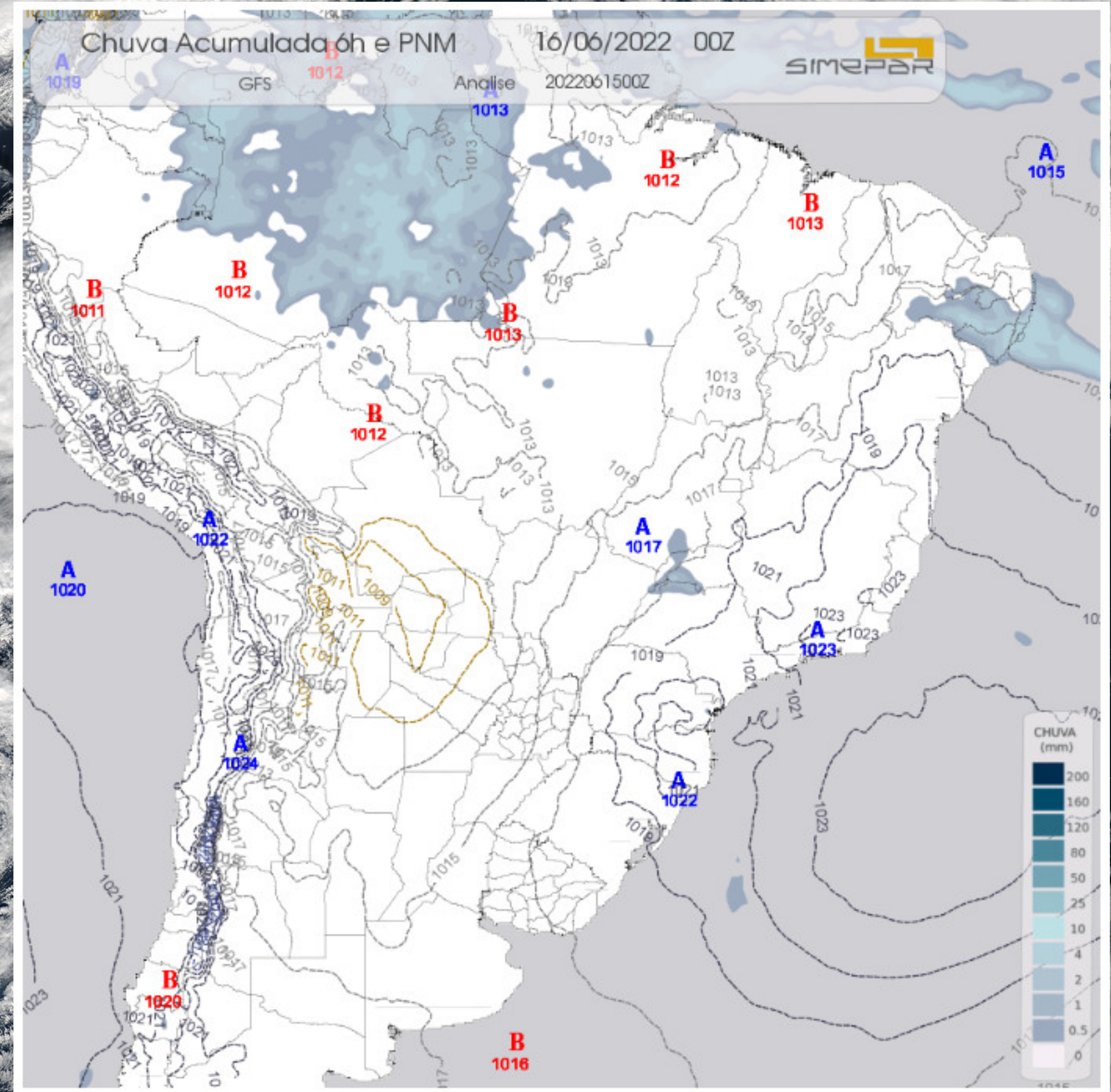

CONDIÇÕES DO TEMPO 48 H

Nesta **quinta-feira** segue ainda mais estável o tempo no estado. As temperaturas ficam em média um pouco mais elevadas e agradáveis. Ainda faz um pouco de frio bem ao sul do estado pela manhã. Contrasta, o setor Norte do Paraná, com valores de temperatura próximo dos 30 °C no período da tarde. Uma área de baixa pressão atmosférica a partir do Norte da Argentina se desenvolve e avança no dia seguinte como nova frente fria no Sul do país e Paraná.

