

Departamento de Economia Rural - DERAL





CONDIÇÕES DE TEMPO E CULTIVO

09 a 15 de dezembro de 2025

A terça e quarta-feira (09 e 10) foram marcadas pelo tempo instável com fortes rajadas de ventos e pancadas de chuva, que atingiram as regiões Centro-Sul e Sudeste. Na quinta-feira (11) o Sol predominou em praticamente todo o Paraná, e as temperaturas permaneceram elevadas, sem registro de chuvas. No final de semana o tempo instável voltou, com chuvas principalmente nas regiões Norte e Noroeste. Na segunda-feira (15) ainda foram registradas chuvas pontuais ao Norte, porém nas demais regiões houve o predomínio do sol.

09/12	10/12	11/12	12/12	13/12	14/12	15/12
						
Terça-feira	Quarta-feira	Quinta-feira	Sexta-feira	Sábado	Domingo	Segunda-feira

Plantio, colheita e situação de lavouras selecionadas referentes ao dia **15/12/2025**

CULTURA	ÁREA*		CONDIÇÃO*			FENOLOGIA*					
	Safra	Plantio	Colheita	Ruim	Média	Boa	Germinação	Desenv. Vegetativo	Floração	Frutificação	Maturação
(%)											
Safra 2025/26											
	Batata (1ªsafra)	100	28	0	9	91	-	4	-	44	52
	Batata (2ªsafra)	19	-	-	5	95	35	65	-	-	-
	Feijão (1ª safra)	100	2	5	24	71	-	9	29	44	18
	Milho (1ª safra)	100	-	1	6	93	-	24	33	41	2
	Soja (1ª safra)	100	-	1	10	89	0	38	32	30	0

Observação: Os dados expressos com "-" representam zero absoluto; os dados expressos com "0" representam arredondamento de números inferiores a 0,5; dados em 100% podem representar números superiores a 99,5.

ÁREA CULTIVADA E FASES DO FEIJÃO 1ª SAFRA

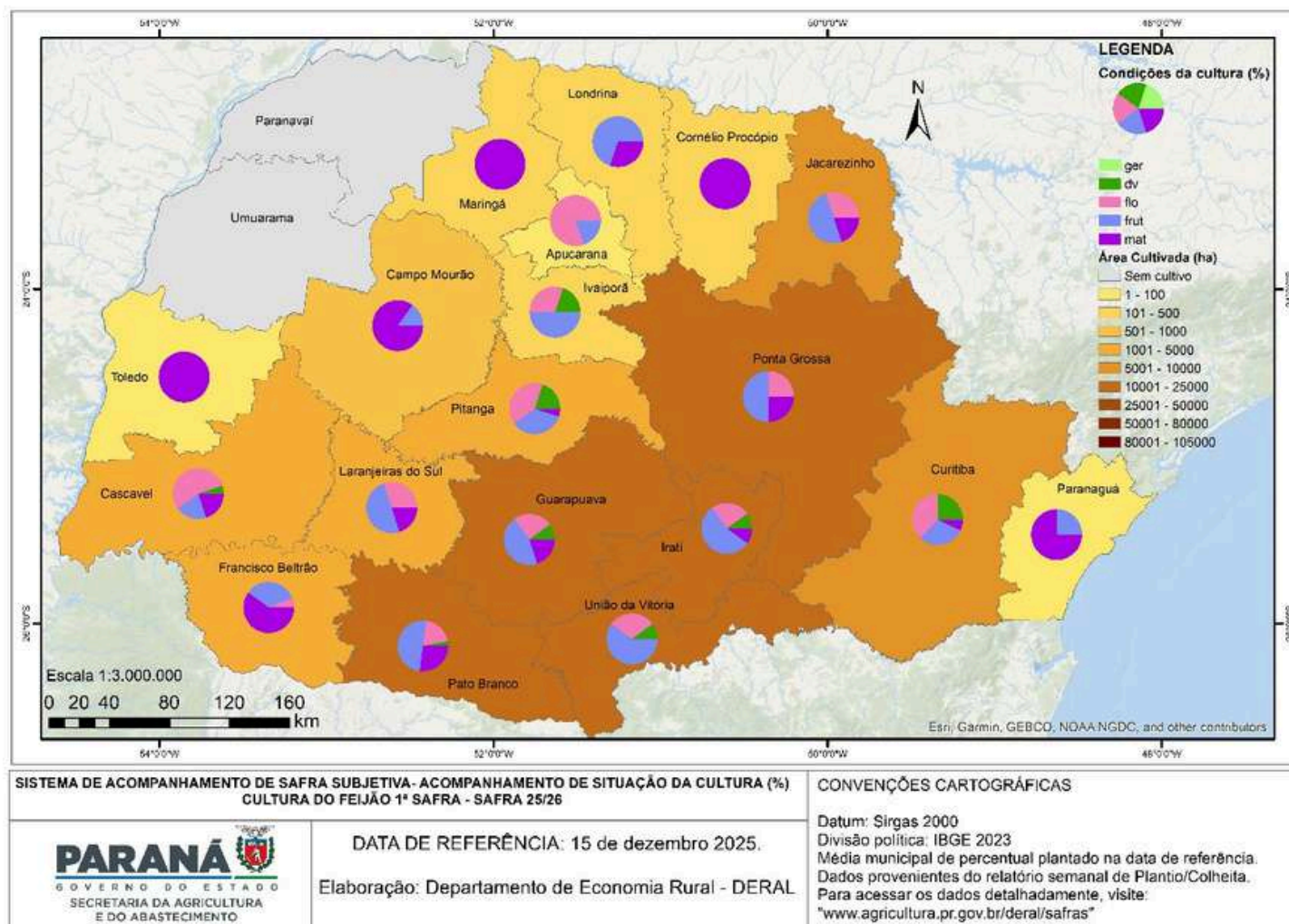

Fruticultura

A fruticultura registra intensificação da colheita de ameixa, pêssego, morango e lichia em diversas regiões, devido as boas condições climáticas, ainda que períodos chuvosos tenham provocado interrupções pontuais. No entanto, o aumento da oferta tem pressionado o mercado, resultando em recuo nos preços.

Arroz Irrigado

As áreas de arroz irrigado apresentam boas condições gerais de desenvolvimento. As precipitações recentes contribuíram para o crescimento das plantas, sem relatos relevantes de estresse hídrico ou fitossanitário.

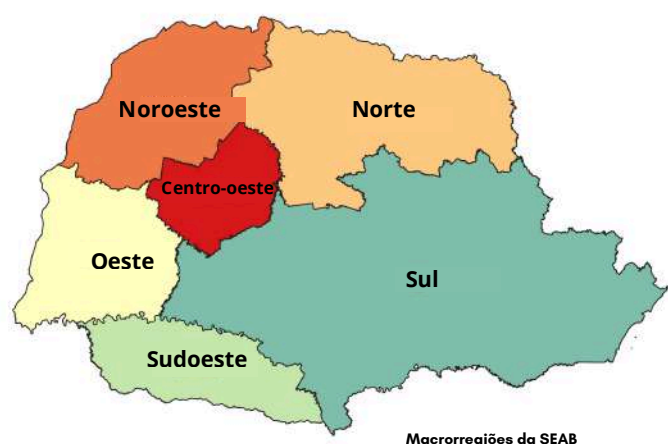

As informações a seguir foram compiladas de relatórios encaminhados ao longo da semana pelos funcionários lotados em Núcleos Regionais de todas as regiões do Paraná.

Batata em Araucária, por Marcelo Gomes



Batata

A colheita da batata avança em algumas regiões, embora em ritmo mais lento do que o habitual. A principal limitação observada está relacionada às condições de mercado, com preços pouco atrativos.

Cana-de-açúcar

A colheita da cana-de-açúcar foi finalizada em parte do estado, com resultados um pouco abaixo do inicialmente esperado. Ainda assim, o desempenho geral da cultura é considerado satisfatório.

Feijão

A cultura do feijão teve a colheita iniciada em algumas áreas, com produtividade abaixo do esperado até o momento. Em outras, as lavouras encontram-se em maturação ou final de desenvolvimento. Episódios de granizo e excesso de chuvas em semanas anteriores exigiram replantio pontual.

Hortaliças

As hortaliças seguem com manejo contínuo, mesmo diante de elevados volumes de chuva. Em ambiente protegido, culturas como tomate e pepino apresentam bom desenvolvimento vegetativo, porém enfrentam dificuldades de comercialização devido aos preços desfavoráveis.

A colheita da cebola segue em andamento, porém de forma cautelosa. Assim como observado em outras hortaliças de campo aberto, a comercialização tem sido impactada por preços pouco favoráveis.

Mandioca

Os produtores seguem com os tratos culturais nas áreas recém-implantadas, enquanto a colheita das lavouras de ciclo mais curto avança conforme o previsto. Tanto o plantio da próxima safra quanto a colheita da atual aproximam-se do encerramento. Apesar do bom andamento operacional, o cenário de mercado permanece desafiador, com remuneração considerada insuficiente.

Milho

O milho apresenta, de modo geral, excelente desenvolvimento. As lavouras encontram-se entre os estádios vegetativo, floração e início da fase reprodutiva, dependendo da região. As chuvas regulares favoreceram o crescimento das plantas, com expectativa positiva para a safra. A pressão de pragas e doenças permanece baixa, e os manejos fitossanitários seguem conforme as condições climáticas permitem.

Pastagens

As pastagens responderam de forma positiva às precipitações recentes, com recuperação vigorosa e aumento da massa foliar. Esse cenário tem favorecido a alimentação animal, além de contribuir para a recomposição dos níveis de água em rios, riachos e nascentes.

Pecuária Leiteira

A atividade leiteira enfrenta dificuldades relacionadas ao mercado. Os valores pagos ao produtor permanecem baixos, comprometendo a rentabilidade e a sustentabilidade econômica dos sistemas de produção, apesar das boas condições das pastagens.

Soja

A soja apresenta bom desenvolvimento na maior parte das áreas, encontrando-se entre os estádios vegetativo, floração e frutificação.

As chuvas recentes foram decisivas para a recuperação de lavouras que vinham sofrendo com déficit hídrico e estresse térmico, especialmente em solos mais arenosos. Em algumas localidades, há registros pontuais de perdas e germinação desuniforme decorrente do excesso hídrico em períodos anteriores. Ainda assim, o potencial produtivo permanece satisfatório na maioria das áreas, dependendo da continuidade de condições climáticas favoráveis.

Trigo

O trigo segue em processo de redução de área plantada, reflexo principalmente dos elevados custos de produção. Para a próxima safra, não se projeta expansão significativa, com tendência de substituição por culturas de inverno mais rústicas, como a aveia.

Áreas de soja com atraso no desenvolvimento, por Marcelo Gomes



CORPO TÉCNICO DERAL - SEDE

Responsáveis Técnicos

Carlos Hugo Winckler Godinho, Edmar Wardensk Gervasio, Eliane Mara Rebelo, Fernanda Marie Yonamini, Francisco Carlos Simioni, Gianna Maria Cirio, Larissa Nahirny Alves, Marcelo Garrido Moreira, Maria Clara Francisco Biazoto, Paulo Fernando de Souza Andrade, Priscila Cavalheiro Marcenovicz, Roberto Carlos Prazeres de Andrade Silva, Thiago De Marchi da Silva

Administrativo

Maria Heloisa Barbosa Cardoso dos Santos

CORPO TÉCNICO DERAL - NÚCLEOS REGIONAIS

Apucarana - Adriano Nunomura, Mikael Berto Fernandes.

Campo Mourão - João Dimas do Nascimento; Juliano Dias; Paulo Soares Borges; Thais Fernanda Pereira

Cascavel - Bruno Henrique Comitre; Jovir Vicentini Esser; Pâmela Guimarães Zuniga; Yesica Paola Velasco Cruz

Cianorte - Anne Caroline Testa; Luiz Gustavo Goncalves; Natalia Brazoloto

Cornélio Procopio - Devanir Ladeira; Gustavo Graciola; Paulo Rogerio Abrao Mileo; Mariana Lopes Brasil; Sarah Stephanie Santos Barbosa.

Curitiba - Edson Roberto Kupka; Marcelo da Silva Gomes.

Francisco Beltrão - Augustinho Girardello; Antoninho Fontanella; Giovani Palermo; Michele Menozzo; Ricardo Martyn Kaspreski

Dois Vizinhos

Guarapuava - Dirlei Antonio Manfio; Josnei Augusto da Silva Pinto

Irati - Pablo Signor; Thais Fernanda Gavlak, Alessandra da Silva

Ivaiporã - Antonio Vila Real; Lucas Belcamino Vila Real; Sérgio Carlos Empinotti; Randolfo Oliveira

Jacarezinho - Alexandre Lima, Beatriz Karins Dos Santos; Franc Rom de Oliveira; Haroldo Siqueira Oliveira; Thayla Rocha Aguirre

Laranjeiras do Sul - Edson Gonçalves de Oliveira; Newton Gracia da Silva; Natalia Petranski

Londrina - Luis Moraes Neto; Fernando Yochio Lemes Abe; Pedro Guglielmi Junior; Renata Fernanda Garcia; Willian Arc Meneghel

Maringá - Adilson Demito; Andre de Finis; Guilherme Casquet de Bonfim

Paranaguá - Mauricio Lunardon

Paranavaí - Carlos Santos de Araujo; Enio Luiz Debarba; Vanessa de Oliveira Rech; Vitor Inacio Davies Lago

Pato Branco - Ivano Luiz Carniel, Murilo Pierozan Giacomel - *Estagiária*: Maria Luiza Oro Daltoé

Pitanga - Marcelo Serbai; Matheus De Oliveira Primo

Ponta Grossa - Cristovam Sabino Queiroz; Luan Morosini; Luiz Alberto Vantroba

Toledo - Avelina Santos da Silva; Jean Marie Aparecida Ferrarini Triches; Paulo Aparecido Oliva; Renato Antonio Schuck

Umuarama - Alene Catarina Pacheco dos Santos; Atico Luiz Ferreira; Elcio Fernandes; Gabriella Leal de Farias

União da Vitória - Luiz Carlos Otomaier

Disponível em www.agricultura.pr.gov.br/Boletins-Informativos-Atuais