

Departamento de Economia Rural - DERAL

CONDIÇÕES DE TEMPO E CULTIVO

06 a 12 de janeiro de 2026

A terça e quarta-feira (06 e 07/01) foram marcadas por um tempo abafado em todo o Paraná, com a ocorrência de pancadas de chuva isoladas e rápidas entre o período da tarde e noite, típicas do verão, atingindo principalmente os setores Oeste e Sudoeste. Na quinta-feira (08/01), a instabilidade ganhou força devido ao avanço de uma nova frente fria, provocando temporais acompanhados de raios e rajadas de ventos em diversas regiões do estado. Durante o final de semana (10 e 11/01), o tempo permaneceu instável, com o céu variando entre muitas nuvens e chuvas mais persistentes nas regiões Leste e Litoral, enquanto no interior o sol apareceu entre nuvens. Na segunda-feira (12/01), o sol voltou a predominar na maior parte do Paraná, embora ainda tenham ocorrido chuvas pontuais e fracas no extremo Norte e na Serra do Mar.

06/01	07/01	08/01	09/01	10/01	11/01	12/01
Terça-feira	Quarta-feira	Quinta-feira	Sexta-feira	Sábado	Domingo	Segunda-feira

Plantio, colheita e situação de lavouras selecionadas referentes ao dia **05/01/2026**

CULTURA		ÁREA*		CONDIÇÃO*			FENOLOGIA*				
Safra		Plantio	Colheita	Ruim	Média	Boa	Germinação	Desenv. Vegetativo	Floração	Frutificação	Maturação
(%)											
Safra 2025/26											
	Batata (1ª safra)	100	65	0	6	94	-	4	-	23	73
	Batata (2ª safra)	38	-	-	4	96	20	46	-	34	-
	Feijão (1ª safra)	100	58	5	29	66	-	1	10	44	45
	Feijão (2ª safra)	2	-	-	0	100	57	41	2	-	-
	Milho (1ª safra)	100	0	1	6	93	-	3	16	52	29
	Milho (2ª safra)	1	-	-	-	100	69	31	-	-	-
	Soja (1ª safra)	100	0	1	9	90	-	7	26	55	12

Observação: Os dados expressos com "-" representam zero absoluto; os dados expressos com "0" representam arredondamento de números inferiores a 0,5; dados em 100% podem representar números superiores a 99,5.

ÁREA CULTIVADA E CONDIÇÕES DAS LAVOURAS SOJA 1ª SAFRA

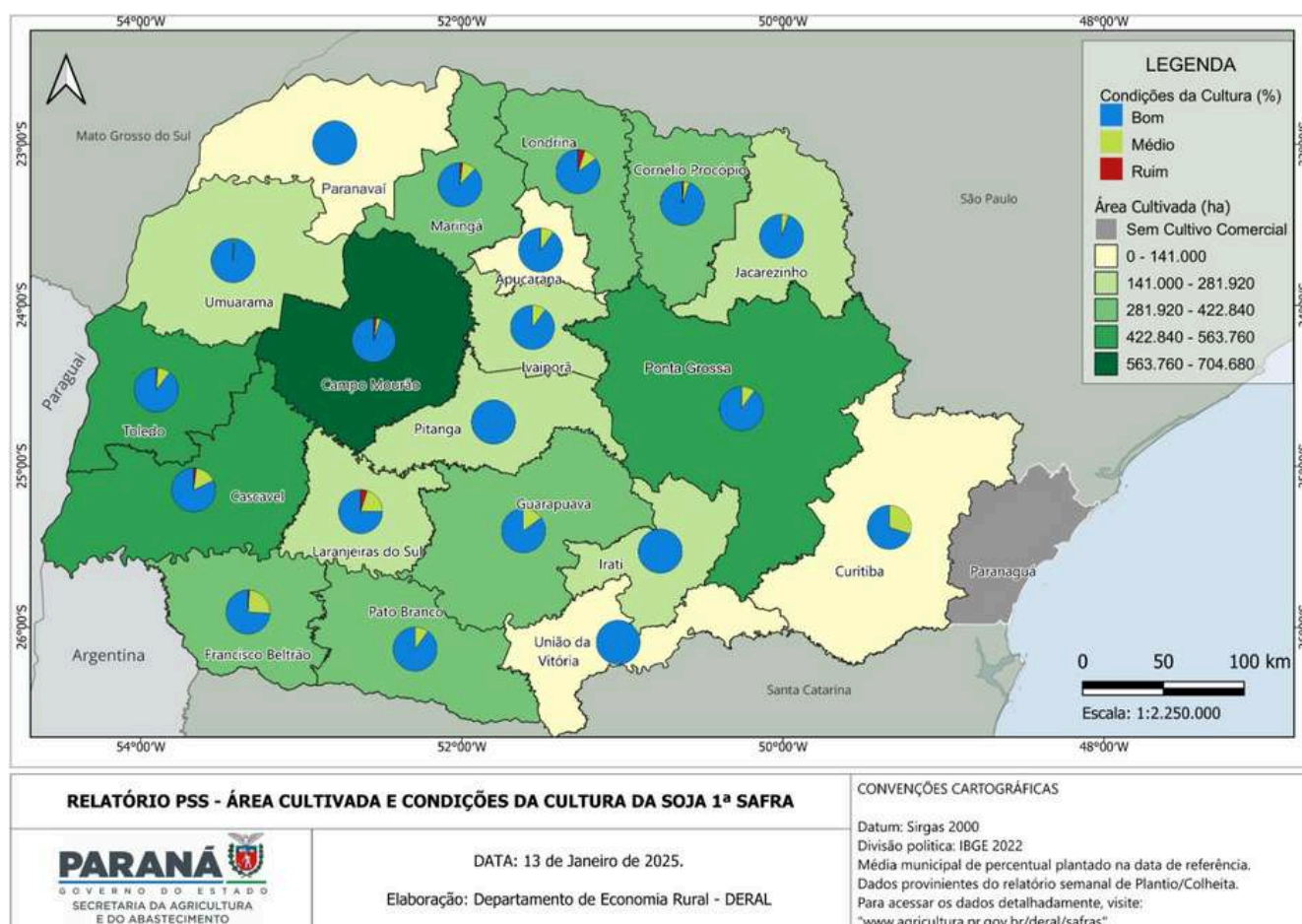

Alfafa

A cultura encontra-se em pleno desenvolvimento vegetativo. Em diversas regiões, o manejo transcorre dentro da normalidade, com os cortes e tratos culturais seguindo o cronograma esperado, favorecidos pela estabilidade climática observada em parte do período.

Arroz Irrigado

As áreas cultivadas apresentam boas condições sanitárias e estruturais. O processo de colheita está em andamento, avançando conforme o planejado e sem intercorrências técnicas significativas, mantendo a regularidade das operações de campo.

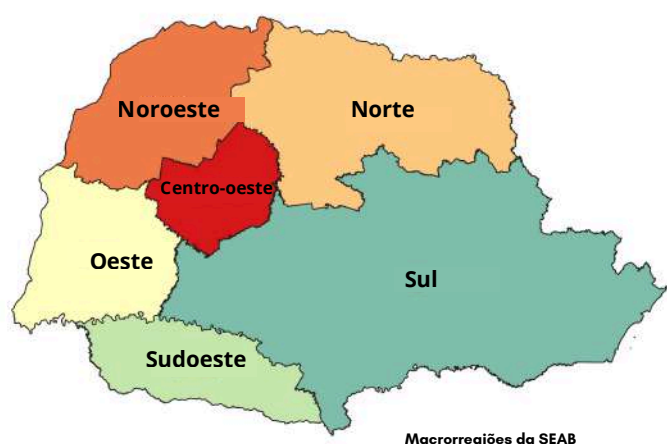

As informações a seguir foram compiladas de relatórios encaminhados ao longo da semana pelos funcionários lotados em Núcleos Regionais de todas as regiões do Paraná.

Batata

A atividade concentra-se na etapa de colheita, que foi intensificada em virtude do tempo firme em parte da semana. Contudo, as precipitações registradas no último final de semana causaram paralisações pontuais nas frentes de trabalho em algumas localidades.

Café

As lavouras encontram-se na fase de frutificação. O desenvolvimento dos frutos é acompanhado de perto, apresentando condições compatíveis com a média histórica para o período, sem registros de anomalias fisiológicas.

Cana de Açúcar

O setor registra um ritmo constante de desenvolvimento vegetativo. O acúmulo de biomassa é favorecido pela alternância entre radiação solar e umidade residual, garantindo o bom vigor das plantas nas principais áreas produtoras.

Feijão

O ciclo da cultura apresenta diferentes estágios dependendo da localidade, variando da frutificação à maturação plena. Em parte do estado, os trabalhos de colheita já foram finalizados ou estão em fase avançada. No mercado, observa-se uma postura cautelosa por parte dos produtores de feijão-preto, que postergam a comercialização na expectativa de valorização dos preços.

Fruticultura

O setor de frutas registra intensa atividade. Enquanto as colheitas de lichia, uva e manga foram concluídas, as operações para acerola, goiaba e abacaxi seguem em ritmo acelerado. A cultura do maracujá inicia a colheita com leve atraso, porém mantendo o padrão de qualidade esperado.

Batata em Araucária, Marcelo Gomes



Milho

As lavouras de primeira safra demonstram ótimo desenvolvimento, concentrando-se majoritariamente nas fases de floração e frutificação, com áreas pontuais em maturação. Em diversas regiões, o corte para silagem apresenta bons resultados qualitativos. Em áreas mais ao Sul, a cultura foi favorecida pelas temperaturas elevadas e baixa pressão de pragas, enquanto o plantio da segunda safra já é iniciado em pontos isolados.

Pastagens

As áreas de pastagens apresentam bom desenvolvimento vegetativo, o que otimiza o manejo nutricional do rebanho a campo. No setor de comercialização, o mercado de carne bovina opera sob sinal de alerta devido às projeções de redução na demanda externa por parte de importantes parceiros comerciais, o que gera preocupação em toda a cadeia produtiva.

Soja

A cultura atravessa fases críticas, com a maior parte das lavouras em frutificação e enchimento de grãos, além de áreas em floração e início de maturação. O cenário climático é misto: enquanto as chuvas recentes garantiram umidade em diversas regiões, o forte calor e a insolação provocaram estresse hídrico e térmico em localidades específicas, manifestado pelo enrolamento foliar. No aspecto sanitário, o controle de pragas, como ácaros e míldio, tem sido realizado com eficiência. A colheita já foi iniciada de forma pontual e ainda sem expressividade volumétrica, devendo ganhar ritmo nos próximos dias.

Soja em boas condições na Região dos Campos Gerais, Vantroba



CORPO TÉCNICO DERAL - SEDE

Alessandra Benatto, Aline Braz da Silva Costa, Carlos Hugo Winckler Godinho, Edmar Wardensk Gervasio, Ednaldo Flauzino de Lima, Eliane Mara Rebelo, Fernanda Marie Yonamini, Francisco Carlos Simioni, Gianna Maria Cirio, Guilherme Gonçalves de Albuquerque, Larissa Nahirny Alves, Marcelo Garrido Moreira, Maria Clara Francisco Biazoto, Paulo Fernando de Souza Andrade, Priscila Cavalheiro Marcenovicz, Roberto Carlos Prazeres de Andrade Silva, Thiago De Marchi da Silva

CORPO TÉCNICO DERAL - NÚCLEOS REGIONAIS

Apucarana - Adriano Nunomura, Mikaelly Berto Fernandes.

Campo Mourão - João Dimas do Nascimento, Luiz Carlos Santana; Paulo Soares Borges; Thais Fernanda Pereira

Cascavel - Bruno Henrique Comitre; Jovir Vicentini Esser; Pâmela Guimarães Zuniga; Yesica Paola Velasco Cruz

Cianorte - Anne Caroline Testa; Luiz Gustavo Goncalves; Natalia Brazoloto

Cornélio Procopio - Devanir Ladeira; Gustavo Graciola; Paulo Rogerio Abrao Mileo; Sarah Stephanie Santos Barbosa.

Curitiba - Edson Roberto Kupka; Marcelo da Silva Gomes.

Francisco Beltrão - Augustinho Girardello; Antoninho Fontanella; Giovani Palermo; Michele Menozzo; Ricardo Martyn Kaspreski

Dois Vizinhos

Guarapuava - Dirlei Antonio Manfio; Josnei Augusto da Silva Pinto; Gustavo

Irati - Pablo Signor, Alessandra da Silva, Felipe Motobayashi

Ivaiporã - Antonio Vila Real; Lucas Belcamino Vila Real; Sérgio Carlos Empinotti; Randolfo Oliveira

Jacarezinho - Alexandre Lima, Beatriz Karins Dos Santos; Franc Rom de Oliveira; Haroldo Siqueira Oliveira; Thayla Rocha Aguirre

Laranjeiras do Sul - Edson Gonçalves de Oliveira; Newton Gracia da Silva; Natalia Petranski

Londrina - Carlos Eduardo Boni; Clerio Valentin Damasceno Junior; Fernando Yochio Lemes Abe; Luis Moraes Neto; Pedro Guglielmi Junior; William Arc Meneghel.

Maringá - Adilson Demito; Andre de Finis; Guilherme Casquet de Bonfim

Paranaguá - Mauricio Lunardon

Paranavaí - Carlos Santos de Araujo; Enio Luiz Debarba; Vanessa de Oliveira Rech; Vitor Inacio Davies Lago

Pato Branco - Ivano Luiz Carniel, Patricia Kifer, Sidiane Coltro Roncato

Pitanga - Marcelo Serbai; Matheus De Oliveira Primo

Ponta Grossa - Cristovam Sabino Queiroz; Luan Morosini; Luiz Alberto Vantropa

Toledo - Avelina Santos da Silva; Jean Marie Aparecida Ferrarini Triches; Paulo Aparecido Oliva; Renato Antonio Schuck

Umuarama - Alene Catarina Pacheco dos Santos; Atico Luiz Ferreira; Elcio Fernandes; Gabriella Leal de Farias

União da Vitória - Luiz Carlos Otomaier

Disponível em www.agricultura.pr.gov.br/Boletins-Informativos-Atuais