

Departamento de Economia Rural - DERAL







CONDIÇÕES DE TEMPO E CULTIVO

09 a 15 de junho de 2026

O Paraná apresentou início de semana com aumento de instabilidade, na terça-feira (09), evoluindo para chuvas mais intensas entre os dias 10 e 12, principalmente nas regiões Oeste e Norte. As regiões Sul e Leste também registraram precipitações, porém de forma mais fraca e com maior nebulosidade. A partir do dia 13, houve redução das chuvas e retorno gradual do tempo estável, consolidando nos dias 14 e 15 com predomínio de sol no interior, temperaturas mais baixas e formação de nevoeiros no Sul e Leste.

09/06	10/06	11/06	12/06	13/06	14/06	15/06
						
Terça-feira	Quarta-feira	Quinta-feira	Sexta-feira	Sábado	Domingo	Segunda-feira

Plantio, colheita e situação de lavouras selecionadas referentes ao dia **15/06/2026**

CULTURA	ÁREA*		CONDIÇÃO*			Germinação (%)	FENOLOGIA*				
	Safra	Plantio	Colheita	Ruim	Média		Boa	Desenv. Vegetativo	Floração	Frutificação	Maturação
Safra 2025/26											
 Batata (2ª safra)	100	68	1	22	77	-	8	-	23	69	
 Café	100	37	1	9	90	-	-	-	0	100	
 Cevada	64	-	-	3	97	34	66	0	-	-	
 Feijão (2ª safra)	100	82	29	41	30	-	-	0	6	94	
 Milho (2ª safra)	100	1	8	13	79	-	0	4	64	32	
 Trigo	84	-	-	1	99	10	88	2	-	-	

Observação: Os dados expressos com "-" representam zero absoluto; os dados expressos com "0" representam arredondamento de números inferiores a 0,5; dados em 100% podem representar números superiores a 99,5.

ÁREA CULTIVADA E CONDIÇÕES DO FEIJÃO 2ª SAFRA

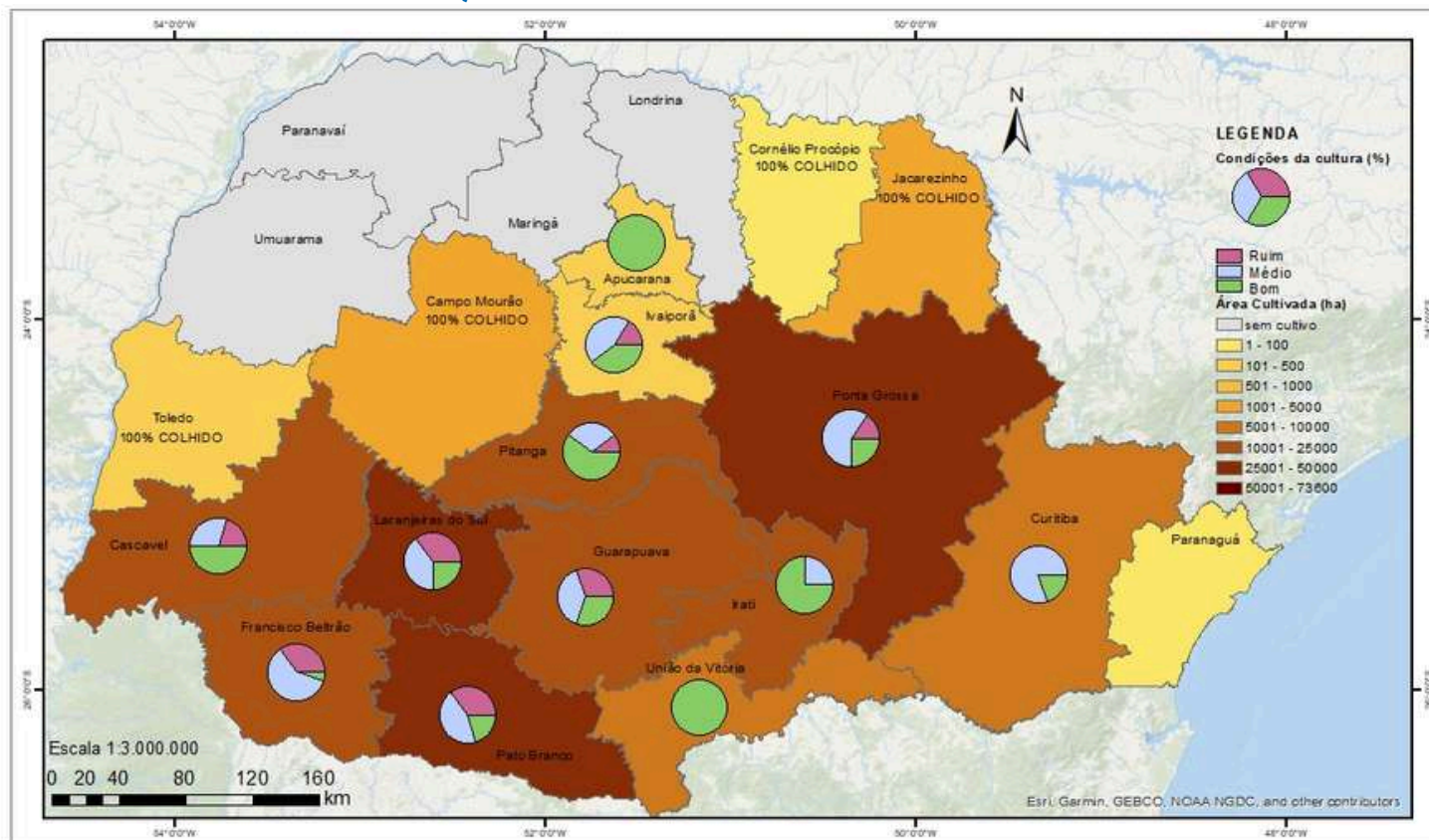

SISTEMA DE ACOMPANHAMENTO DE SAFRA SUBJETIVA - ACOMPANHAMENTO DE SITUAÇÃO DA CULTURA (%)
CULTURA DO FEIJÃO 2ª SAFRA

CONVENÇÕES CARTOGRÁFICAS

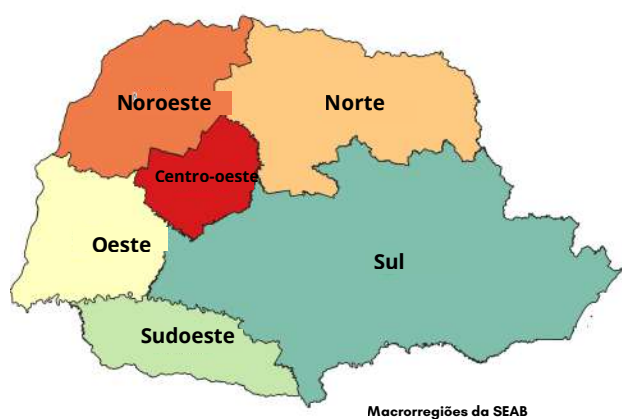

As informações a seguir foram compiladas de relatórios encaminhados ao longo da semana pelos funcionários lotados em Núcleos Regionais de todas as regiões do Paraná.

Arroz

A colheita do arroz irrigado foi finalizada em diversas regiões, com bom desempenho produtivo geral. Contudo, o cenário econômico segue desfavorável, com custos elevados de produção não sendo compensados pelos preços de comercialização.

Aveia

O plantio foi concluído e as lavouras encontram-se predominantemente em desenvolvimento vegetativo, com algumas áreas iniciando a fase de floração. As chuvas recentes favoreceram o estabelecimento inicial, embora o excesso de umidade tenha interrompido temporariamente os tratamentos culturais.

Café em Nova Fátima, por Paulo Mileo



Batata

A batata de 2ª safra apresenta bom desenvolvimento vegetativo, com lavouras em condições satisfatórias. Em algumas regiões, a colheita avançou, embora tenha sido parcialmente prejudicada por períodos de chuva, afetando o ritmo das operações.

Café

A cultura do café encontra-se em fase de enchimento de grãos e maturação, com avanço da colheita em diversas regiões. Entretanto, o excesso de chuvas tem limitado as operações, dificultando a secagem e reduzindo o ritmo da colheita. Em algumas áreas, produtores retardam a comercialização devido à queda nos preços. Há também registros de renovação de lavouras com variedades mais resistentes às geadas.

Cana-de-açúcar

As operações de colheita e manejo, como aplicação de corretivos e renovação de áreas,

seguem em andamento, porém foram prejudicadas pelas chuvas intensas, que interromperam temporariamente os trabalhos em campo.

Cevada

O plantio foi intensificado nas janelas favoráveis e segue em fase final ou já concluído em diversas regiões. A cultura inicia o desenvolvimento vegetativo sob condições de boa umidade, embora o excesso de precipitações tenha limitado o avanço das operações.

Feijão

A colheita encontra-se em estágio avançado ou concluída em várias regiões, com produtividade e qualidade comprometidas por estiagens anteriores, geadas e chuvas recentes. O excesso de umidade tem dificultado a colheita e contribuído para perdas de qualidade. O mercado apresenta pressão negativa, levando produtores a optarem pela armazenagem do produto.

Colheita de feijão em Ventania, por Luiz Vantroba

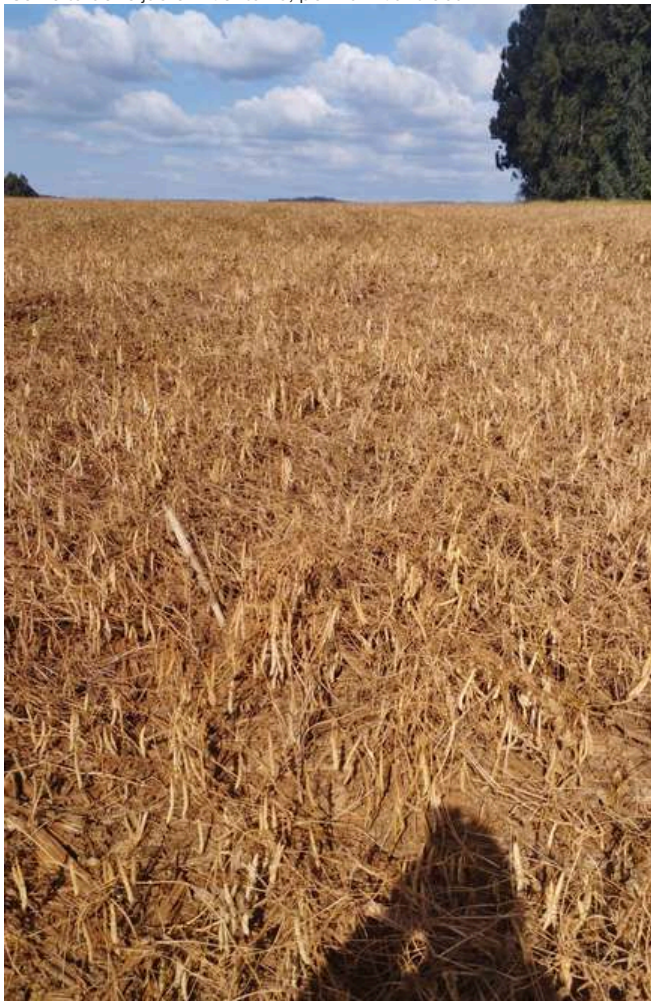

Fruticultura

As colheitas de frutas como tangerina e kiwi seguem em andamento, com boa produção e condições favoráveis em geral. O frio ocorrido anteriormente contribuiu positivamente para o desenvolvimento dos frutos, especialmente no caso do kiwi. Eventos locais também impulsionam a comercialização. O morango apresenta boa produtividade na colheita, favorecida por condições de mercado com preços mais elevados, o que tem beneficiado os produtores.

Mandioca

A colheita ocorre dentro do previsto, porém tem sido prejudicada pelas chuvas, que dificultam o acesso às lavouras e o transporte da produção.

Observa-se redução na intenção de plantio futuro devido a custos elevados e preços desfavoráveis.

Milho

O milho de segunda safra apresenta bom desenvolvimento geral, com lavouras nas fases de frutificação e maturação. O início da colheita ocorre de forma lenta e irregular, sendo frequentemente interrompido pelas chuvas e pela alta umidade dos grãos. Há preocupação com perdas de produtividade em áreas afetadas por geadas e ataques de pragas, além do risco de comprometimento da qualidade.

Pastagens

As pastagens apresentam bom desenvolvimento devido à adequada umidade do solo, garantindo boas condições de alimentação para rebanhos de corte e leite, além de pequenos animais. Os recursos hídricos também se mantêm em níveis satisfatórios.

Sorgo

A cultura apresenta menor impacto de geadas em comparação a outras, com expectativa de início da colheita em breve e perspectivas produtivas positivas.

Trigo

O plantio foi finalizado ou encontra-se em fase final, com lavouras em desenvolvimento vegetativo e algumas já iniciando a floração. As condições climáticas têm sido, em geral, favoráveis, embora o excesso de chuvas tenha interrompido temporariamente os manejos. A pressão de pragas e doenças permanece baixa.

CORPO TÉCNICO DERAL - SEDE

Alessandra Benatto, Aline Braz da Silva Costa, Carlos Hugo Winckler Godinho, Edmar Wardensk Gervasio, Ednaldo Flauzino de Lima, Eliane Mara Rebelo, Fernanda Marie Yonamini, Francisco Carlos Simioni, Gianna Maria Cirio, Guilherme Gonçalves de Albuquerque, Larissa Nahirny Alves, Marcelo Garrido Moreira, Maria Clara Francisco Biazoto, Paulo Fernando de Souza Andrade, Priscila Cavalheiro Marcenovicz, Roberto Carlos Prazeres de Andrade Silva, Thiago De Marchi da Silva

CORPO TÉCNICO DERAL - NÚCLEOS REGIONAIS

Apucarana - Adriano Nunomura, Mikaely Berto Fernandes.

Campo Mourão - João Dimas do Nascimento, Luiz Carlos Santana; Paulo Soares Borges.

Cascavel - Bruno Henrique Comitre; Jovir Vicentini Esser; Pâmela Guimarães Zuniga.

Cianorte - Anne Caroline Testa; Jackson de Andrade dos Reis; Marcelo Manfredo Cotrin.

Cornélio Procópio - Devanir Ladeira; Graciele Moraes; Gustavo Graciola; Paulo Rogerio Abrao Mileo.

Curitiba - Edson Roberto Kupka; Marcelo da Silva Gomes.

Francisco Beltrão - Augustinho Girardello; Antoninho Fontanella; Michele Menozzo; Ricardo Martyn Kaspreski.

Dois Vizinhos -

Guarapuava - Dirlei Antonio Manfio; Gustavo Alberti Drohomerecki, Josnei Augusto da Silva Pinto.

Irati - Felipe Motobayashi, Pablo Signor.

Ivaiporã - Antonio Vila Real, Sérgio Carlos Empinotti, Randolpho Oliveira.

Jacarezinho - Alexandre Lima, Franc Rom de Oliveira; Haroldo Siqueira Oliveira; Thayla Rocha Aguirre.

Laranjeiras do Sul - Edson Gonçalves de Oliveira; Newton Gracia da Silva; Juarez de Oliveira Andrade.

Londrina - Carlos Eduardo Boni; Clerio Valentin Damasceno Junior; Fernando Yochio Lemes Abe; Luis Morais Neto; Pedro Guglielmi Junior; William Arc Meneghel.

Maringá - Adilson Demito; Andre de Finis.

Paranaguá - Mauricio Lunardon.

Paranavaí - Carlos Santos de Araujo; Enio Luiz Debarba; Vitor Inacio Davies Lago.

Pato Branco - Ivano Luiz Carniel, Patricia Kifer, Sidiane Coltro Roncato.

Pitanga - Marcelo Serbai.

Ponta Grossa - Cristovam Sabino Queiroz; Luan Morosini; Luiz Alberto Vantroba.

Toledo - Jean Marie Aparecida Ferrarini Triches, Marioni Cardoso, Paulo Aparecido Oliva.

Umuarama - Alene Catarina Pacheco dos Santos, Atico Luiz Ferreira; Bruno Henrique da Costa Dezotti, Elcio Fernandes.

União da Vitória - Luiz Carlos Otomaier, Vitor Aguiar de Medeiros.

Disponível em www.agricultura.pr.gov.br/Boletins-Informativos-Atuais