SEAD/APUC
FTS
Pág. 09
Rub.

RELATÓRIO DE VISTORIA INICIAL - RVI

PROJETO DE RECUPERAÇÃO DA TRAFEGABILIDADE DE ESTRADAS RURAIS

MUNICÍPIO DE NOVO ITACOLOMI-PR

TRECHO 1: Estrada Beira Rio

1. CONDIÇÕES DA ESTRADA:

(x) Estrada Rural adequada e/ou readequada e/ou melhorada com boa conservação, com pontos críticos que não permitem o tráfego continuo durante todos os meses do ano;

( ) Estrada Rural com segmentos críticos que não permitem o tráfego continuo durante todos os meses do ano;

( ) Estrada Rural implantada, razoavelmente conservada, necessitando de práticas adequadas de conservação.

2. INFORMAÇÕES INDIVIDUAIS DO TRECHO:

Coordenada inicial- 23º50'40.3''S 51º32'21.0''O

Coordenada final- 23º51'20.1''S 51º30'26.4''O

Comprimento: 4300 m

Largura atual e final a ser trabalhada: Atual 4 metros, final 4 metros

3. SOLUÇÕES TÉCNICAS DE TERRAPLANAGEM PROPOSTAS PARA O TRECHO:

Item	Detalhe*	C	M	Unidade	Quantidade	Tipo de Máquina	Horas Estimadas
1	Limpeza lateral da estrada		X	M³	430	Caterpillar D - 6	7.10
4	Nivelamento/abaulamento do leito		X	M	4300	Caterpillar 120 B	33.08
5	Construção de sangradores laterais		X	M	100	Caterpillar D - 6	1.0
6	Construção de lombadas		X	M³	68	Caterpillar D - 6	4.53
7	Escarificação do leito da estrada	X		M	4300	Caterpillar 120 B	7.17
8	Corte do cascalho	X		M³	2903	Caterpillar D - 6	48.38
9	Carregamento do Cascalho	X		M³	2903	Case W 20	58.06

SEAB/APUC
PTG
Pág. 10
Rub.

10	**Transporte do cascalho**	X		M³	2903	**MB 1519/MB 1516**	67.62
11	**Escoramento do cascalho**	X		M	8600	**Caterpillar 120 B**	4.3
12	**Espalhamento do Cascalho**	X		KM	4.3	**Caterpillar 120 B**	43
13	**Compactação**	X		KM	4.3	**Dynapac CA-15**	43

* Especificar com um X nas colunas seguintes se é construção (C) ou Manutenção (M). Em caso de realização das duas ações, inserir nova linha para especificar a quantidade de cada uma.

4. SOLUÇÕES TÉCNICAS DE OBRAS DE CASCALHAMENTO PROPOSTAS PARA O TRECHO:

Comprimento: 4300 m

Largura: 4m

Espessura: 0,15 m

Coordenada de localização inicial –23º 50'40.3''S 51º32'21.0''O

Coordenada de localização final – 23º51'20.1''S 51º30'26.4''O

Cascalheira liberada IAP: não

Qualidade do Material: bom

DMT por trecho A: 1700 metros
DMT por trecho B: 1460 metros
DMT por trecho C: 1460 metros

5. SOLUÇÕES TÉCNICAS DE OBRAS DE DRENAGEM PROPOSTAS PARA O TRECHO:

xx Bueiros de 0 0,30 m – xxx tubos

xx Bueiros de 0 0,40 m – xxx tubos

xx Bueiros de 0 0,60 m – xx tubos

xx - Bueiros de 0 0,80 m – XXX tubos

SEAB/APU
PTG
Pág. 11
Rub.

6. RELAÇÃO DE MATERIAL E PONTOS DE LOCALIZAÇÃO

Ponto	Localização	Unidade	Quantidade	Material	Coordenadas	

7. Serviços Complementares, relatar se necessário:

_____
_____
_____
_____
_____
_____

SEAD/A
PTC
Pág. 12
Rub.

8. Mapa de Localização do Trecho (anexar):

Estrada marcada em vermelho

SEAB/APOI
PTG
Pág. 13
Rub.

9. Fotos do Inicio e Final do Trecho:

Inicio

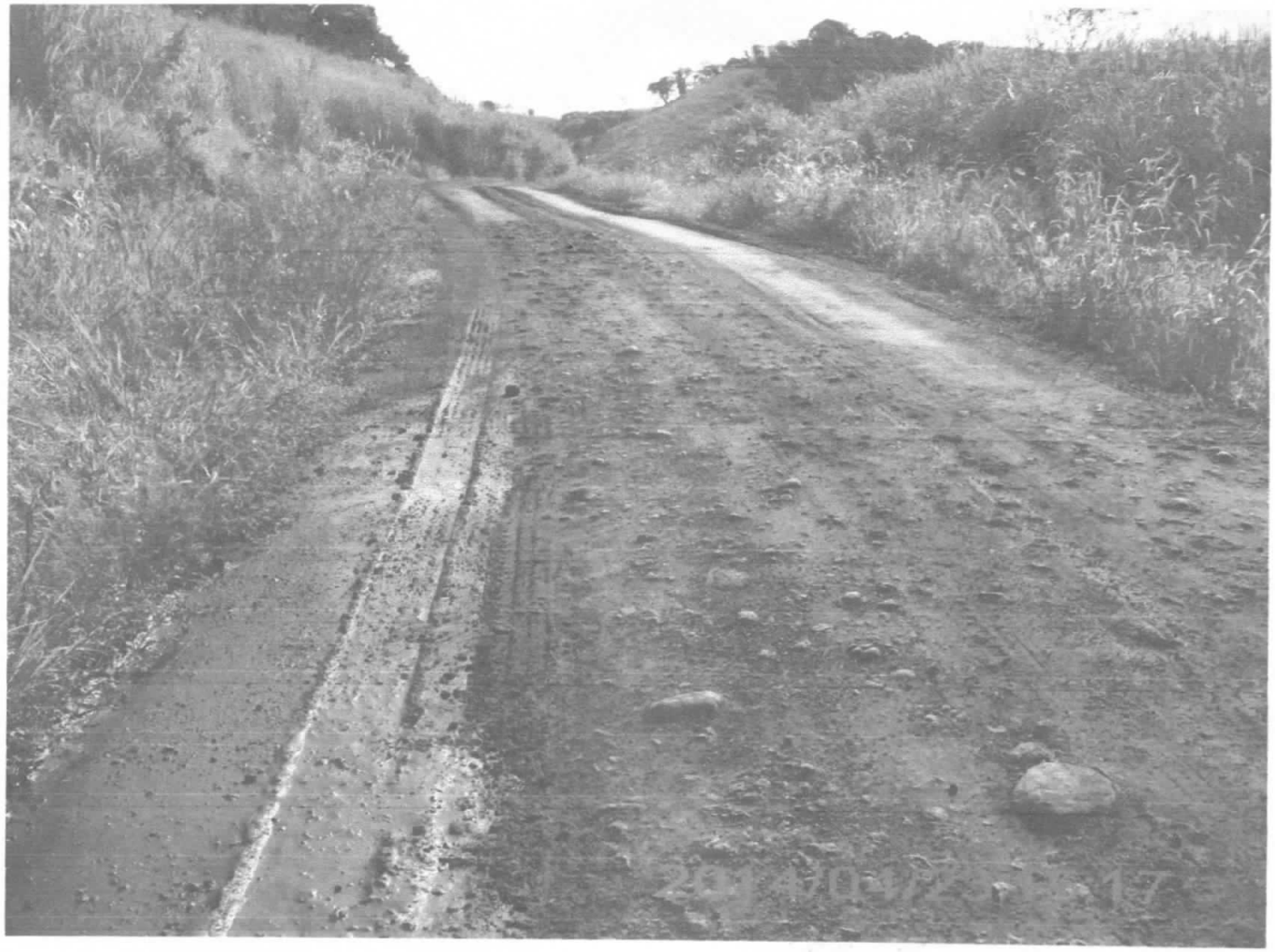

PTG
Pág. 14
Rub.

Final

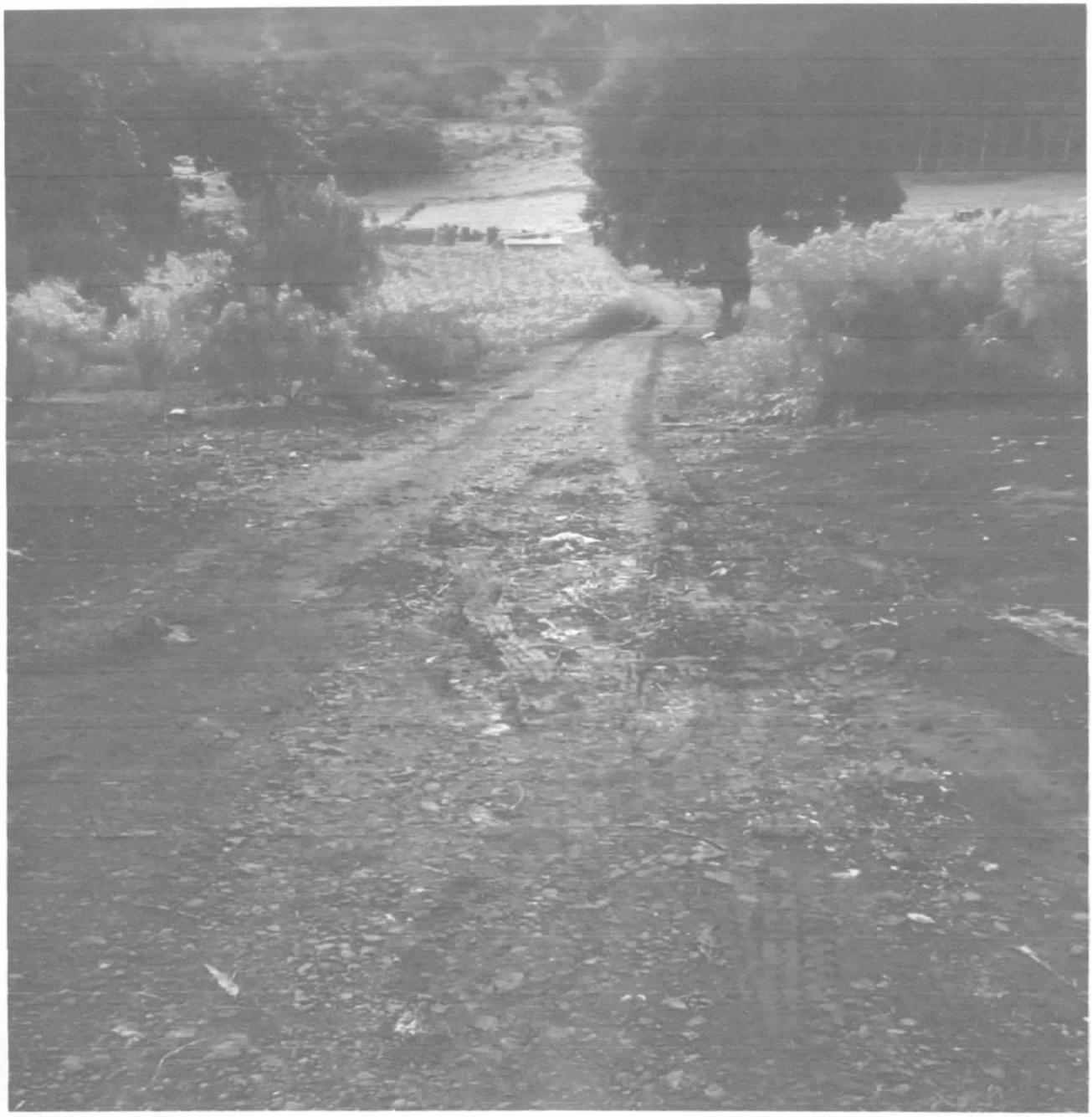

Data: 23/04/2014

Técnico Responsável	De acordo do Supervisor do EMATER-PR
Niely Sabino	**Adenir de Carvalho**
Técnica Agropecuária	**Engenheiro Agrônomo**
CREA-PR-117340/TD	**CREA-PR-4211/D**