



PREFEITURA MUNICIPAL DE FAXINAL

ESTADO DO PARANÁ

Avenida Brasil, 694 – Centro – Faxinal – Pr – Tel. (0xx) 43 – 461-1332 – CEP 86.840-000

CNPJ: 75.771.295/0001-07

RELATORIO TECNICO DE VISTORIA – RTV

PROGRAMA ESTRADAS DA INTEGRAÇÃO



PROJETO DE PAVIMENTAÇÃO POLIÉDRICA DE ESTRADAS RURAIS COM PEDRAS IRREGULARES

- MUNICIPIO DE FAXINAL
- NR/SEAB DE IVAIPORÃ
- COMUNIDADE/LOCALIDADE: HOTEL FAZENDA – VILA NOVA
- MICROBACIA: RIO IVAI

TRECHO: HOTEL FAZENDA – VILA NOVA

1. CONDIÇÕES DA ESTRADA:

Estrada Rural implantada, conservada, com praticas adequadas de conservação de solos e água.

2. INFORMAÇÕES INDIVIDUAIS DO TRECHO:

Coordenada inicial - 22k 464742 – UTM 7344184

Coordenada Final - 22k 467012 – UTM 7344706

Comprimento: 2.900,00 metros

Largura: 6 metros

3. DIAGNOSTICO DA SITUAÇÃO GERAL DA ESTRADA

Estrada que liga a localidade Hotel Fazenda ao Bairro Vila Nova, com extensão de 2,9 km e largura de 6,00 metros, não apresenta nenhum tipo de erosão e escoamento de águas.

4. RECOMENDAÇÕES DE MEDIDAS TECNICAS

A referida estrada não necessita de medidas técnicas.

5. CROQUIS / MAPA DE LOCALIZAÇÃO / FOTOS DO TRECHO (ANEXO)

Data 24/09/2013



PREFEITURA MUNICIPAL DE FAXINAL
ESTADO DO PARANÁ

Avenida Brasil, 694 – Centro – Faxinal – Pr – Tel. (0xx) 43 – 461-1332 – CEP 86.840-000

CNPJ: 75.771.295/0001-07

Data: ___ / ___ / _____



Técnico Responsável (nome e assinatura)

Flávio Jedneralski
Técnico em Agropecuária
CREA/PR 4624/TD
EMATER

De acordo do EMATER Regional (nome e assinatura)

ANA MARIA DE MORAES
ENGENHEIRA AGRÔNOMA
CREA/PR- 21019-D
EMATER



PREFEITURA MUNICIPAL DE FAXINAL

ESTADO DO PARANÁ

Avenida Brasil, 694 – Centro – Faxinal – Pr – Tel. (0xx) 43 – 461-1332 – CEP 86.840-000

CNPJ: 75.771.295/0001-07

RELATORIO TECNICO DE VISTORIA – RTV

PROGRAMA ESTRADAS DA INTEGRAÇÃO



PROJETO DE PAVIMENTAÇÃO POLIÉDRICA DE ESTRADAS RURAIS COM PEDRAS IRREGULARES

- MUNICIPIO DE FAXINAL
- NR/SEAB DE IVAIPORÃ
- COMUNIDADE/LOCALIDADE: AREIÃO – HOTEL FAZENDA
- MICROBACIA: RIO IVAI

TRECHO: AREIÃO – HOTEL FAZENDA

1. CONDIÇÕES DA ESTRADA:

Estrada Rural implantada, conservada, com praticas adequadas de conservação de solos e água.

2. INFORMAÇÕES INDIVIDUAIS DO TRECHO:

Coordenada inicial - 22k 466008 – UTM 7345360

Coordenada Final - 22k 464616 – UTM 7343346

Comprimento: 3.100,00 metros

Largura: 6 metros

3. DIAGNOSTICO DA SITUAÇÃO GERAL DA ESTRADA

Estrada que liga a localidade Areião ao Hotel Fazenda, com extensão de 3,1 km e largura de 6,00 metros, não apresenta nenhum tipo de erosão e escoamento de águas.

4. RECOMENDAÇÕES DE MEDIDAS TECNICAS

A referida estrada não necessita de medidas técnicas.

5. CROQUIS / MAPA DE LOCALIZAÇÃO / FOTOS DO TRECHO (ANEXO)

Data 24/09/2013



PREFEITURA MUNICIPAL DE FAXINAL
ESTADO DO PARANÁ
Avenida Brasil, 694 – Centro – Faxinal – Pr – Tel. (0xx) 43 – 461-1332 – CEP 86.840-000
CNPJ: 75.771.295/0001-07

Data: ___ / ___ / ____



Flávio Jedneralski
Técnico em Agropecuária
CREA/PR 4624/TD
EMATER

Técnico Responsável (nome e assinatura)

De acordo do EMATER-Regional (nome e assinatura)

ANA MARIA DE MORAES
ENGENHEIRA AGRÔNOMA
CREA/PR- 21019-D
EMATER

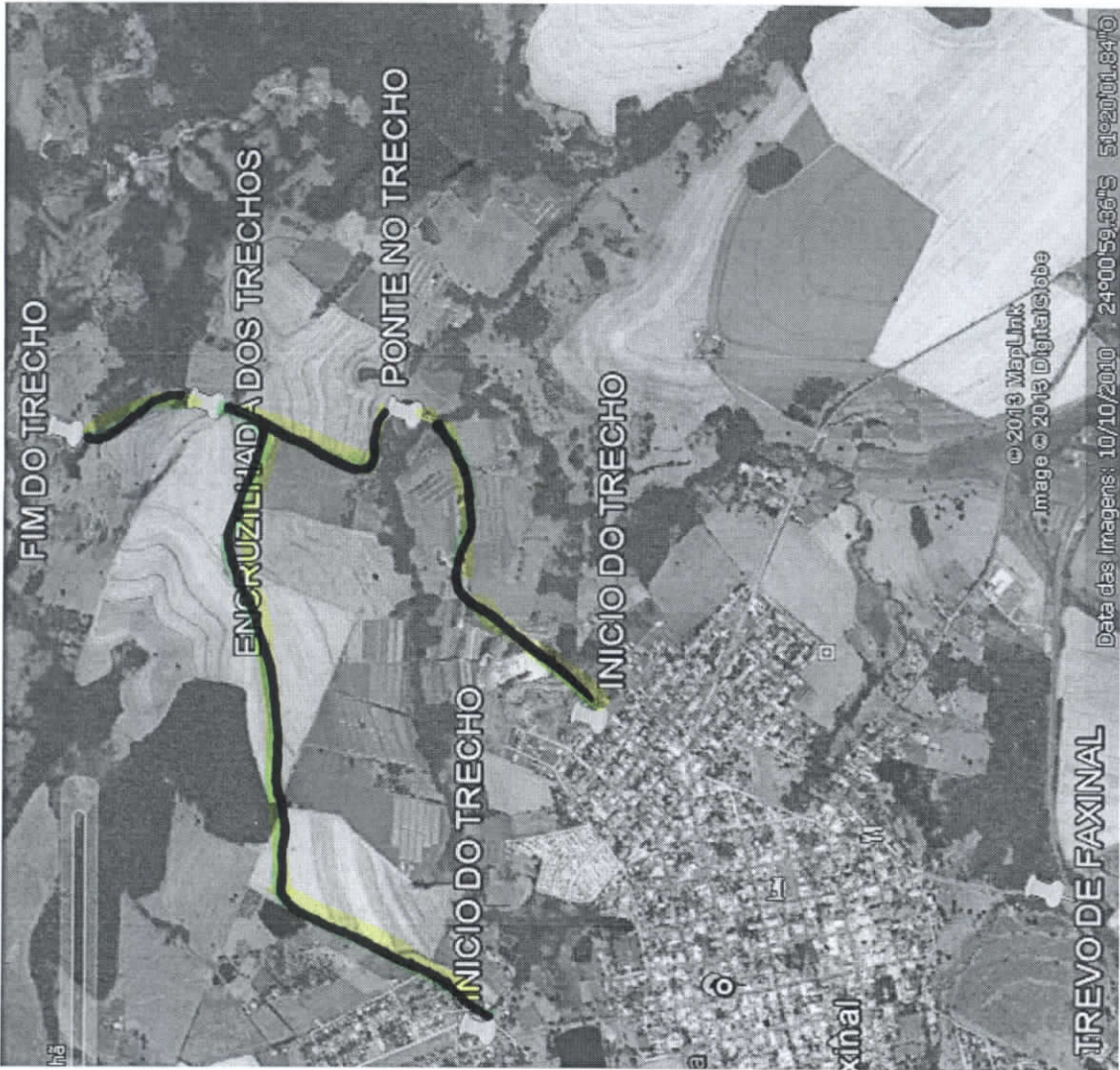

8



PREFEITURA MUNICIPAL DE FAXINAL

PROJETO DE PEDRA IRREGULAR

LOCAL: ESTRADA - AREIÃO - HOTEL FAZENDA 3.1 km
VILA NOVA - HOTEL FAZENDA 2.9 km

ÁREAS:
COMPRIMENTO 6.0 km
LARGURA 6.0 mts
ÁREA 36.000,00 m²

Técnico Responsável
Engenheiro Civil PFB
Crea-PR 11.482/0

Sistema de Projeção UTM 22
DATUM SAD 69
KRR-10-05-2.013

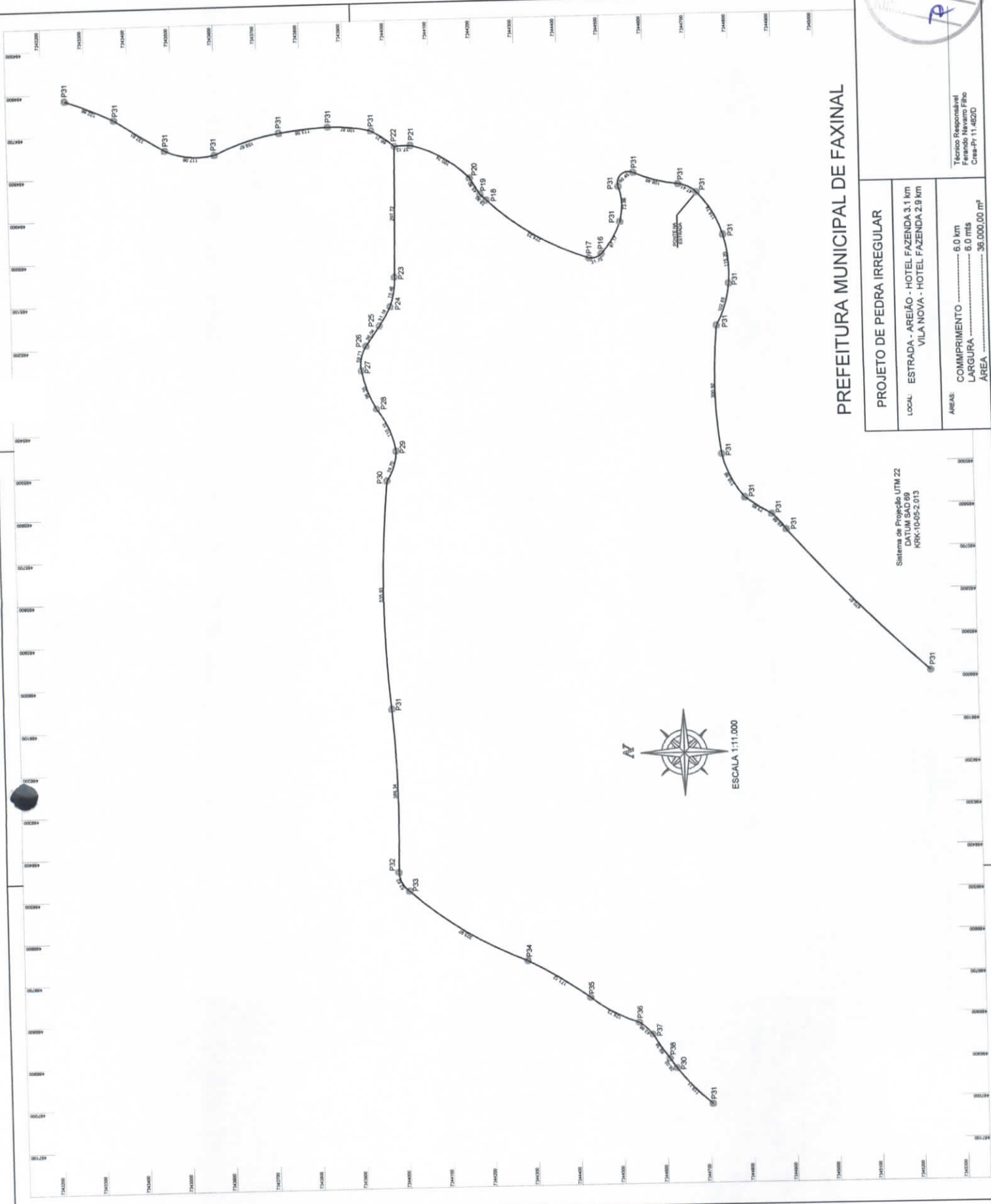



PREFEITURA MUNICIPAL DE FAXINAL

ESTADO DO PARANÁ

Avenida Brasil, 694 – Centro – Faxinal – Pr – Tel. (0xx) 43 – 461-1332 – CEP 86.840-000

CNPJ: 75.771.295/0001-07

RELATORIO TECNICO DE VISTORIA – RTV

PROGRAMA ESTRADAS DA INTEGRAÇÃO



PROJETO DE PAVIMENTAÇÃO POLIÉDRICA DE ESTRADAS RURAIS COM PEDRAS IRREGULARES

- MUNICIPIO DE FAXINAL
- NR/SEAB DE IVAIPORÃ
- COMUNIDADE/LOCALIDADE: VILA IMPERATRIZ
- MICROBACIA: RIO IVAI

TRECHO: Faxinal – Vila Imperatriz

1. CONDIÇÕES DA ESTRADA:

Estrada Rural implantada, conservada, com praticas adequadas de conservação de solos e água.

2. INFORMAÇÕES INDIVIDUAIS DO TRECHO:

Coordenada inicial - 22k 468292 – UTM 7346152
Coordenada Final - 22K 469756 – UTM 7346175
Comprimento: 2.000,00 metros
Largura: 6 metros

3. DIAGNOSTICO DA SITUAÇÃO GERAL DA ESTRADA

Estrada que liga a cidade de Faxinal a localidade da Vila Imperatriz, com extensão de 2 km e largura de 6,00 metros, não apresenta nenhum tipo de erosão e escoamento de águas.

4. RECOMENDAÇÕES DE MEDIDAS TECNICAS

A referida estrada não necessita de medidas técnicas.

5. CROQUIS / MAPA DE LOCALIZAÇÃO / FOTOS DO TRECHO (ANEXO)

Data 24/09/2013



PREFEITURA MUNICIPAL DE FAXINAL
ESTADO DO PARANÁ

Avenida Brasil, 694 – Centro – Faxinal – Pr – Tel. (0xx) 43 – 461-1332 – CEP 86.840-000

CNPJ: 75.771.295/0001-07

Data: ___ / ___ / _____



Flávio Jedneralski
Técnico em Agropecuária
CREA/PR 4624/1D
EMATER

Técnico Responsável (nome e assinatura)

De acordo do EMATER-Regional (nome e assinatura)

ANA MARIA DE MORAES
ENGENHEIRA AGRÔNOMA
CREA/PR- 21019-D
EMATER

7

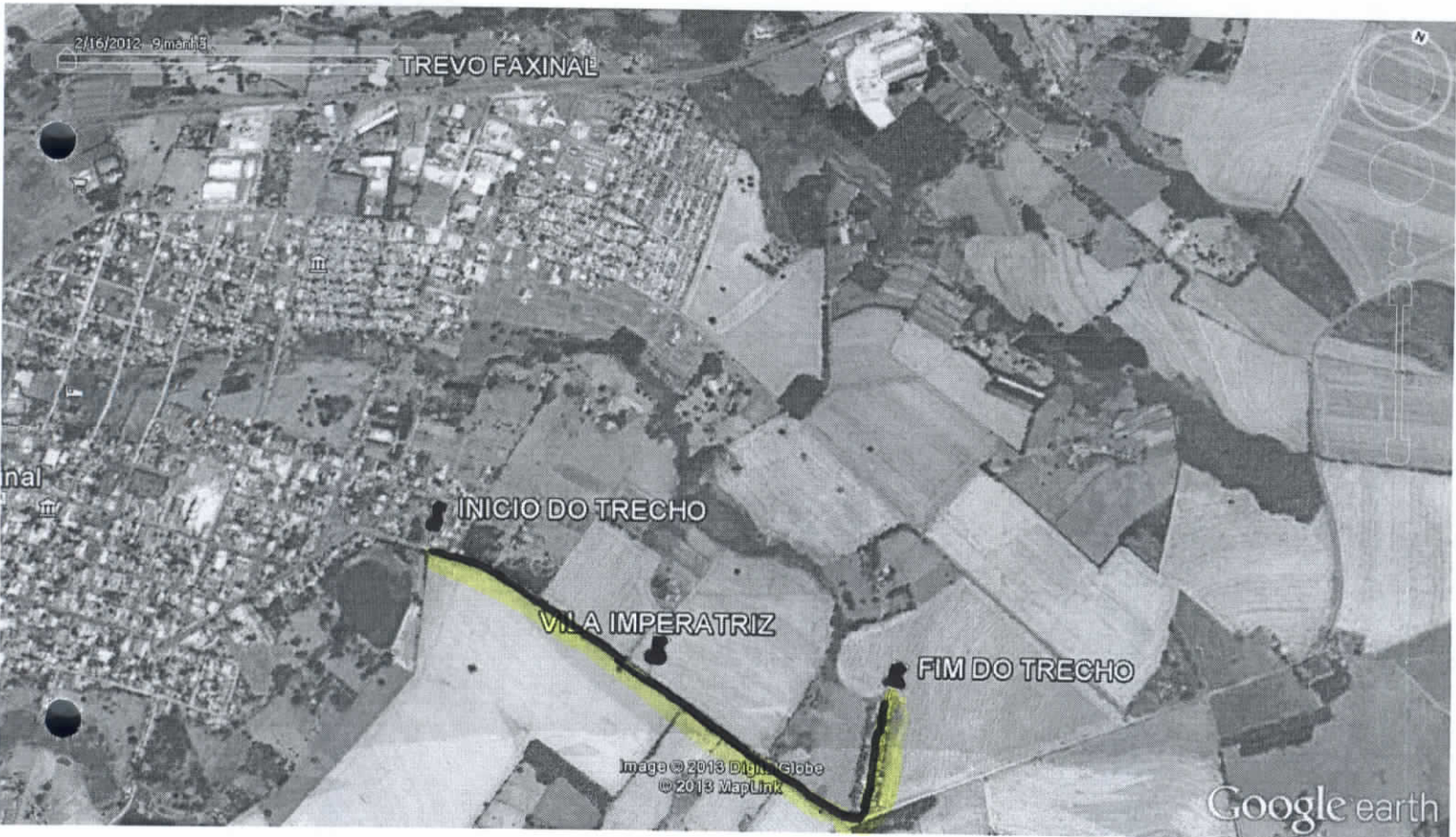

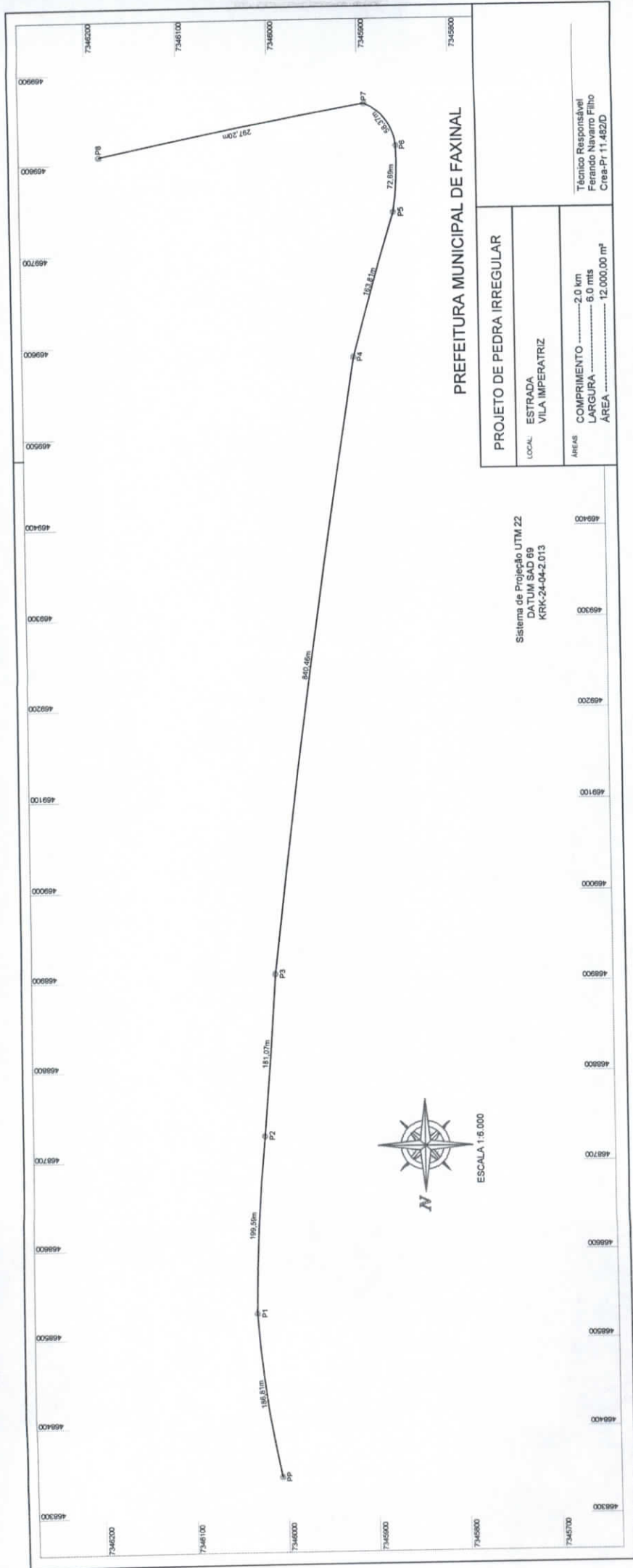

PREFEITURA MUNICIPAL DE FAXINAL

PROJETO DE PEDRA IRREGULAR

LOCAL:	ESTRADA VILA IMPERATRIZ
ÁREAS:	COMPRIMENTO 2.0 km LARGURA 6.0 mts ÁREA 12.000,00 m²

Técnico Responsável
 Fernando Navarro Filho
 Crea-Pr 11.482/D

Sistema de Projeção UTM 22
 DATUM SAD 69
 KRK-24-04-2.013

4683000 4684000 4685000 4686000 4687000 4688000 4689000 4690000 4691000 4692000 4693000 4694000

ESCALA 1:6.000



PREFEITURA MUNICIPAL DE FAXINAL

ESTADO DO PARANÁ

Avenida Brasil, 694 – Centro – Faxinal – Pr – Tel. (0xx) 43 – 461-1332 – CEP 86.840-000

CNPJ: 75.771.295/0001-07

RELATORIO TECNICO DE VISTORIA – RTV

PROGRAMA ESTRADAS DA INTEGRAÇÃO



PROJETO DE PAVIMENTAÇÃO POLIÉDRICA DE ESTRADAS RURAIS COM PEDRAS IRREGULARES

- MUNICIPIO DE FAXINAL
- NR/SEAB DE IVAIPORÃ
- COMUNIDADE/LOCALIDADE: FAXINALZINHO – TRES BARRAS
- MICROBACIA: RIO IVAI

TRECHO: FAXINALZINHO – TRES BARRAS

1. CONDIÇÕES DA ESTRADA:

Estrada Rural implantada, conservada, com praticas adequadas de conservação de solos e água.

2. INFORMAÇÕES INDIVIDUAIS DO TRECHO:

Coordenada inicial - 22k 462502 – UTM 7353590

Coordenada Final - 22k 463734 – UTM 7357407

Comprimento: 4.000,00 metros

Largura: 6 metros

3. DIAGNOSTICO DA SITUAÇÃO GERAL DA ESTRADA

Estrada que liga o Distrito de Faxinalzinho a localidade Tres Barras, com extensão de 4 km e largura de 6,00 metros, não apresenta nenhum tipo de erosão e escoamento de águas.

4. RECOMENDAÇÕES DE MEDIDAS TECNICAS

A referida estrada não necessita de medidas técnicas.

5. CROQUIS / MAPA DE LOCALIZAÇÃO / FOTOS DO TRECHO (ANEXO)

Data 24/09/2013



PREFEITURA MUNICIPAL DE FAXINAL
ESTADO DO PARANÁ

Avenida Brasil, 694 – Centro – Faxinal – Pr – Tel. (0xx) 43 – 461-1332 – CEP 86.840-000

CNPJ: 75.771.295/0001-07

Data: ___ / ___ / ___



Flávio Jedneralski
Técnico em Agropecuária
CREA/PR 4624/ID
EMATER

Técnico Responsável (nome e assinatura)

De acordo do EMATER-Regional (nome e assinatura)

ANA MARIA DE MORAES
ENGENHEIRA AGRÔNOMA
CREA/PR-21019-D
EMATER



Handwritten signature or initials in blue ink.

SEAB/VAIPTG
PÁG.: 95
Rub.: 4

PREFEITURA MUNICIPAL DE FAXINAL
PROJETO DE PEDRA IRREGULAR

LOCAL: ESTRADA - FAXINALZINHO
AS TRÊS BARRAS

COMPRIMENTO 4.0 Km
LARGURA 6.0 mts
ÁREA 24.000,00 m²

RESPONSÁVEL TÉCNICO

FERNANDO NAVARRO FILHO
 ENG. CIVIL - CREA-PR 11.4820

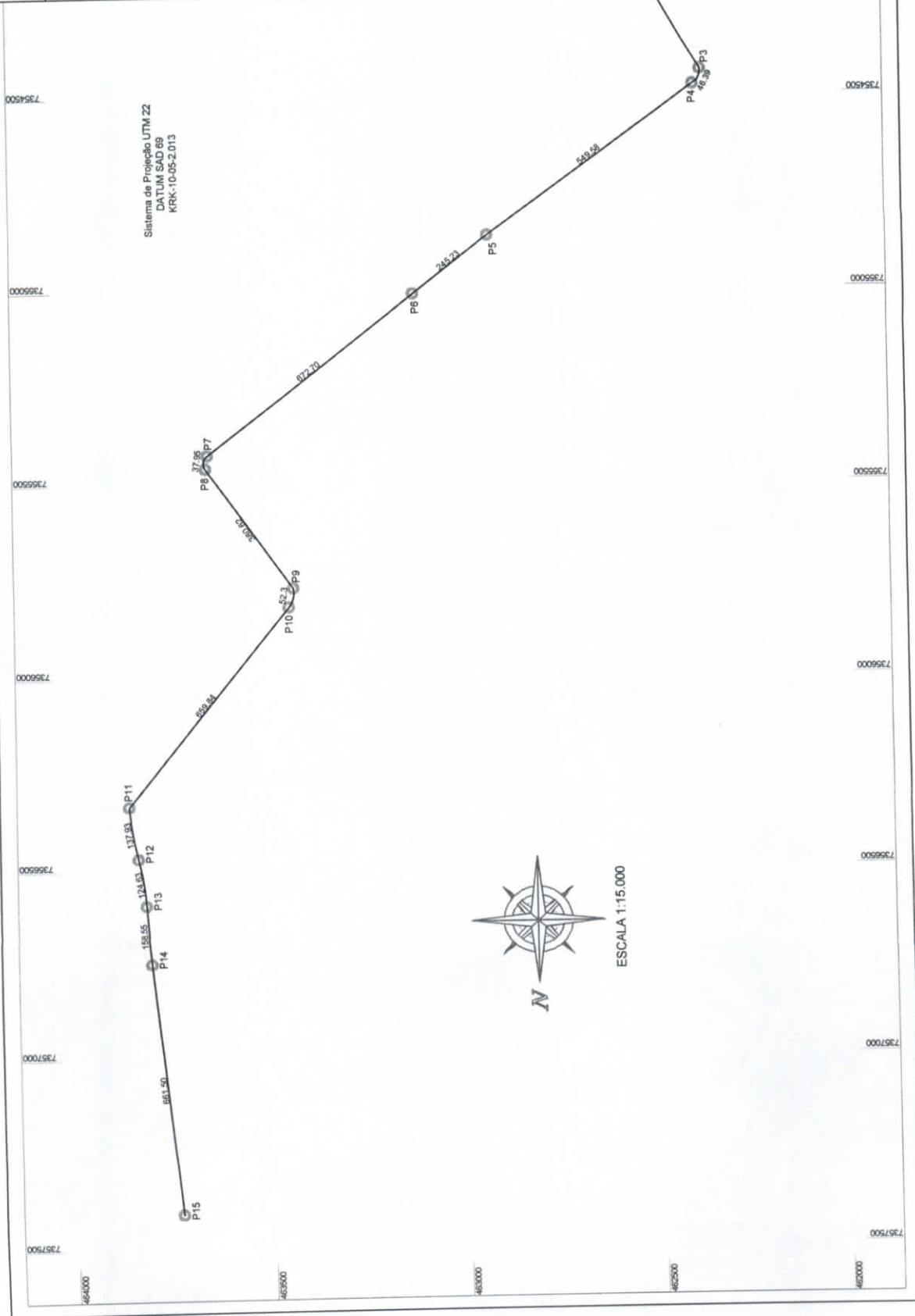

SEAB/VAI/PTG
 PÁG.: 96
 Rub.: R