

ANEXO 1 - RELATÓRIO TÉCNICO DE VISTORIA – RTV

PROGRAMA ESTRADAS DA INTEGRAÇÃO

PROJETO DE PAVIMENTAÇÃO POLIÉDRICA DE ESTRADAS RURAIS COM PEDRAS IRREGULARES

- MUNICÍPIO DE: NOVA SANTA ROSA - PR
- NR/SEAB DE: TOLEDO - PR
- COMUNIDADE: LINHA JUNDIAÍ

TRECHO 1: LINHA JUNDIAÍ

1. CONDIÇÕES DA ESTRADA:

- 1.1. (X) Estrada Rural adequada e/ou readequada e/ou melhorada com boa conservação, com pontos críticos que não permitem o tráfego contínuo durante todos os meses do ano;
- 1.2. () Estrada Rural com segmentos críticos que não permitem o tráfego contínuo durante todos os meses do ano;
- 1.3. () Estrada Rural implantada, razoavelmente conservada, necessitando de práticas adequadas de conservação.
- 1.4. () Estrada Rural implantada, conservada, com práticas adequadas de conservação de solos e água.

2. INFORMAÇÕES INDIVIDUAIS DO TRECHO:

- 2.1. Coordenada inicial – UTM: 22 J 206227.20 m E 7287807.43 m S
- 2.2. Coordenada final – UTM: 22 J 206903.45 m E 7287032.58 m S
- 2.3. Comprimento: 1.551 m
- 2.4. Largura atual e final a ser trabalhada: Atual 7 metros, final 6 metros.

3. DIAGNÓSTICO DA SITUAÇÃO GERAL DA ESTRADA

O trecho onde será implantada a pavimentação com pedras irregulares tem 1.551 m com largura média de 7,0 m e está localizada na comunidade da Linha Jundiaí, Distrito de Vila Cristal não tendo interferência de águas pluviais da área Urbana. A comunidade está localizada a 7,0 km da sede de Nova Santa Rosa ligada por estrada asfaltada que faz ligação com o trecho a ser executado.

As propriedades rurais que margeiam esta estrada possuem em média 12,00 a 15,00 ha todas com sistema de conservação de solo implantado utilizando o sistema de plantio direto onde são produzidos produtos agropecuários tais como: soja, milho, trigo, leite e suínos sendo que a execução da obra é de extrema importância para o escoamento da produção nesta comunidade.

O trecho da estrada a ser executado foi readequado em 2005 com boa manutenção não tendo problemas com águas das propriedades rurais e nem de estradas que fazem ligação com o trecho.

J

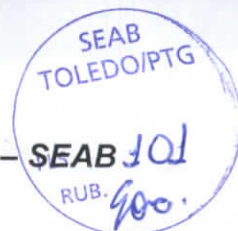

4. RECOMENDAÇÕES DE MEDIDAS TÉCNICAS PARA ASSEGURAR A CORRETA IMPLANTAÇÃO E DURABILIDADE DOS TRABALHOS A SEREM EXECUTADOS

4.1. Neste trecho temos uma propriedade que necessita recuperação de 03 terraços com extensão de 80 m cada e recuperação de 03 passadores sendo que o serviço será executado pela Prefeitura Municipal antes do início da obra.

4.2. O trecho não tem restrições para o início da obra.

4.3. Orientação aos proprietários pra que os mesmos façam a manutenção do sistema de conservação de solo quando necessário e que não danifiquem as margens da estrada colaborando com a manutenção e durabilidade da obra.

5. SERVIÇOS COMPLEMENTARES:

Nihil.

6. CROQUIS / MAPA DE LOCALIZAÇÃO / FOTOS DO TRECHO :

Data: 06/ 09 / 2013

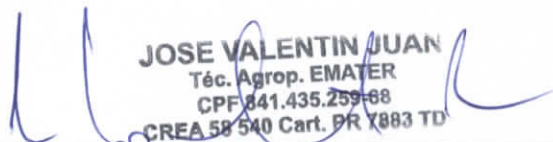

JOSE VALENTIN JUAN
Téc. Agrop. EMATER
CPF 841.435.259-68
CREA 58.540 Cart. PR 7883 TD

Técnico Responsável: José Valentin Juan

De acordo do EMATER-Regional: Adalberto Telesca Barbosa

Adalberto Telesca Barbosa
Engenheiro Agrônomo
CREA/PR 18.803-D

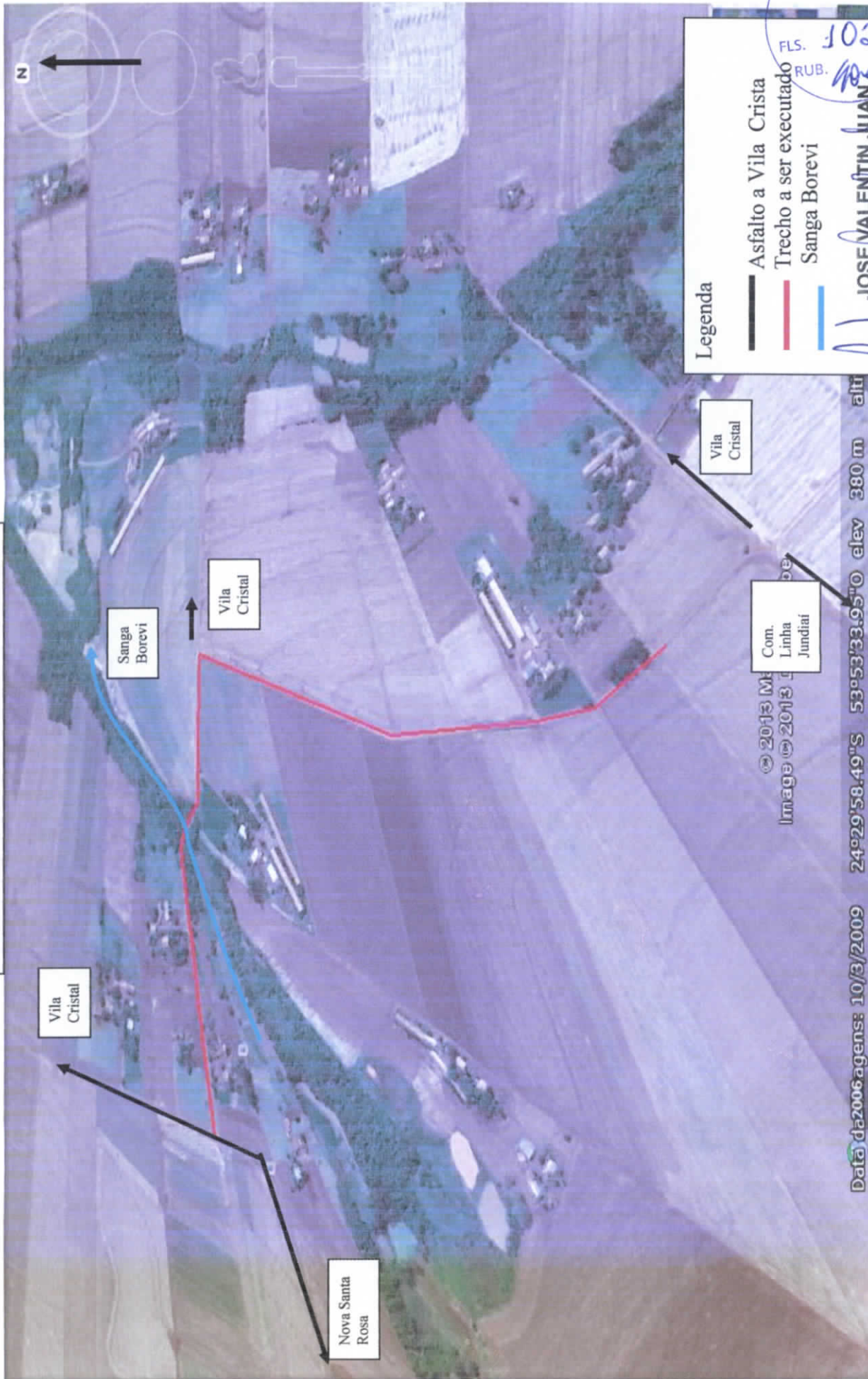
TRECHO LINHA JUNDIAÍ
EXTENSÃO 1,551 M



Legenda

- Asfalto a Vila Crista
- Trecho a ser executado
- Sanga Borevi

FLS. 102
RUB. 108

SEAB
TOLEDO/PTG

JOSE VALENTIN JUAN
Téc. Agróp-EMATER
CPF 841.435.269-68
CREA 58 540 Cart. PR 7883 TD



SEAB
TOLEDO/PTG

FLS. 03
RUBR. 03

JOSE VALENTIN JUAN
Téc. Agrop. EMATER
CPF 841.435.259-66
CREA 58540 Carr. PR 7883 TD

PARANA

SEAB
TOLEDO/PT

PLS.
RUB.

JOSE VALENTIM SILVA
Téc. Agrônomo EMATER
CPF 841.435.259-68
CREA 58 540 Cad. PR 788100

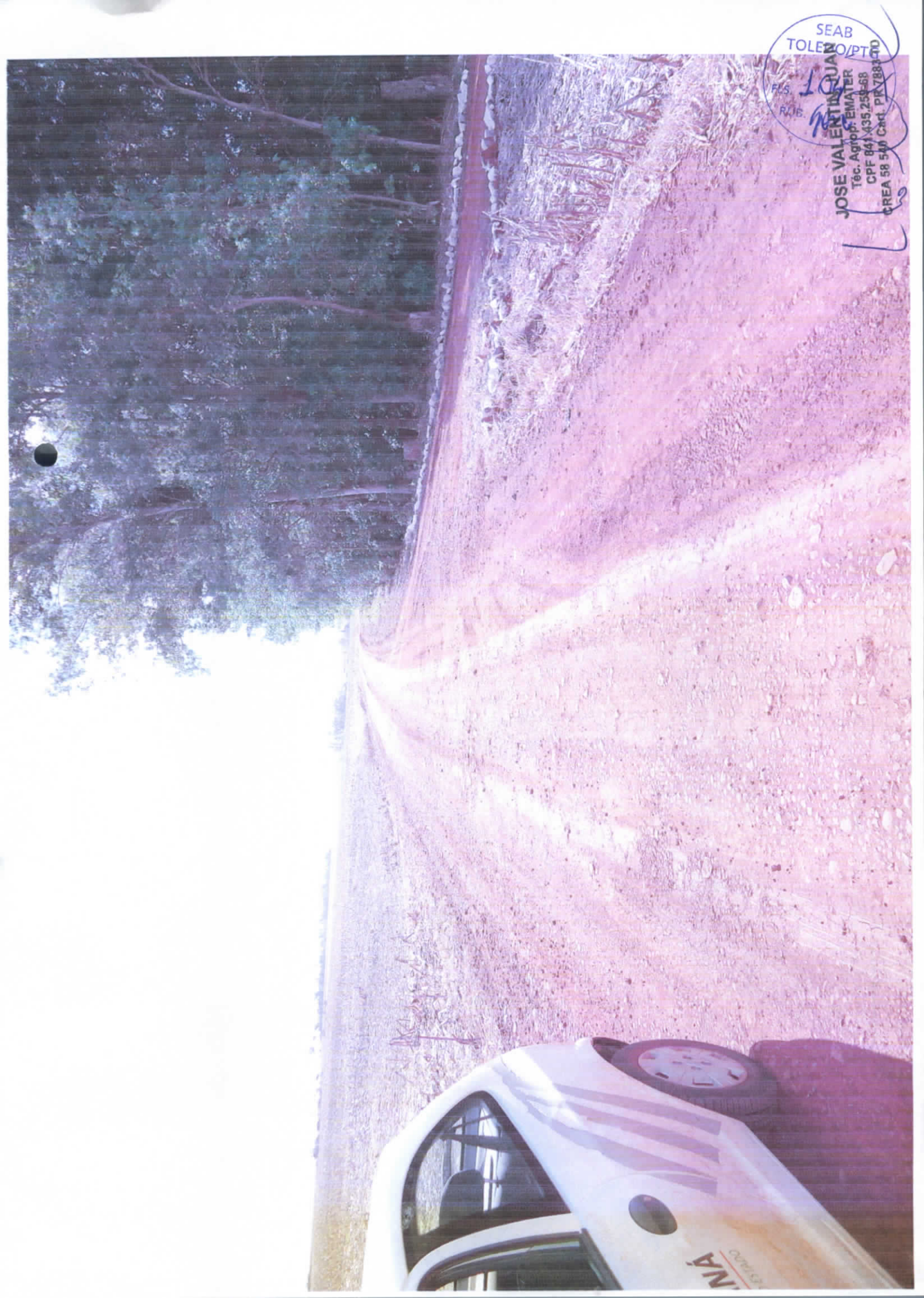

ANEXO 1 - RELATÓRIO TÉCNICO DE VISTORIA – RTV

PROGRAMA ESTRADAS DA INTEGRAÇÃO

PROJETO DE PAVIMENTAÇÃO POLIÉDRICA DE ESTRADAS RURAIS COM PEDRAS IRREGULARES

- MUNICÍPIO DE: NOVA SANTA ROSA - PR
- NR/SEAB DE: TOLEDO - PR
- COMUNIDADE: LINHA PIETROWSKI

TRECHO 1: LINHA PIETROWSKI TRECHO 01

1. CONDIÇÕES DA ESTRADA:

- 1.1. (X) Estrada Rural adequada e/ou readequada e/ou melhorada com boa conservação, com pontos críticos que não permitem o tráfego contínuo durante todos os meses do ano;
- 1.2. () Estrada Rural com segmentos críticos que não permitem o tráfego contínuo durante todos os meses do ano;
- 1.3. () Estrada Rural implantada, razoavelmente conservada, necessitando de práticas adequadas de conservação.
- 1.4. () Estrada Rural implantada, conservada, com práticas adequadas de conservação de solos e água.

2. INFORMAÇÕES INDIVIDUAIS DO TRECHO:

- 2.1. Coordenada inicial – UTM: 22 J 203752.63 m E 7287622.06 m S
- 2.2. Coordenada final – UTM: 22 J 202619.88 m E 7286110.30 m S
- 2.3. Comprimento: 1.170 m
- 2.4. Largura atual e final a ser trabalhada: Atual 7 metros, final 6 metros.

3. DIAGNÓSTICO DA SITUAÇÃO GERAL DA ESTRADA

O trecho onde será implantada a pavimentação com pedras irregulares tem 1.170 m com largura média de 7,0 m e está localizada na comunidade da Linha Pietrowski, não tendo interferência de águas pluviais da área Urbana. A comunidade está localizada a 4,8 km da sede de Nova Santa Rosa ligada por rodovia asfaltada que faz ligação com o trecho a ser executado.

As propriedades rurais que margeiam esta estrada possuem em média 12,00 a 15,00 ha todas com sistema de conservação de solo implantado utilizando o sistema de plantio direto onde são produzidos produtos agropecuários tais como: soja, milho, trigo, leite e suínos sendo que a execução da obra é de extrema importância para o escoamento da produção nesta comunidade.

O trecho da estrada a ser executado foi readequado em 2002 com boa manutenção não tendo problemas com águas das propriedades rurais e nem de estradas que fazem ligação com o trecho.

4. RECOMENDAÇÕES DE MEDIDAS TÉCNICAS PARA ASSEGURAR A CORRETA IMPLANTAÇÃO E DURABILIDADE DOS TRABALHOS A SEREM EXECUTADOS

- 4.1. Neste trecho temos 03 passadores que necessitam de recuperação sendo que o serviço será executado pela Prefeitura Municipal antes do início da obra.
- 4.2. O trecho não tem restrições para o início da obra.
- 4.3. Orientação aos proprietários pra que os mesmos façam a manutenção do sistema de conservação de solo quando necessário e que não danifiquem as margens da estrada colaborando com a manutenção e durabilidade da obra.

5. SERVIÇOS COMPLEMENTARES:

Nihil.

6. CROQUIS / MAPA DE LOCALIZAÇÃO / FOTOS DO TRECHO:

Data: 06/09/2013

JOSE VALENTIN JUAN

Téc. Agrop. EMATER

CPF 841.435.259-68

CREA 58 540 Cart. PR 7283 TD

José Valentin Juan

CREA- PR 58.540 TD

De acordo: Adalberto Telesca Barbosa

Adalberto Telesca Barbosa

Engenheiro Agrônomo

CREA/PR 18.803-D

TRECHO 01 LINHA PIETROWSKI
EXTENSÃO 1,170 M

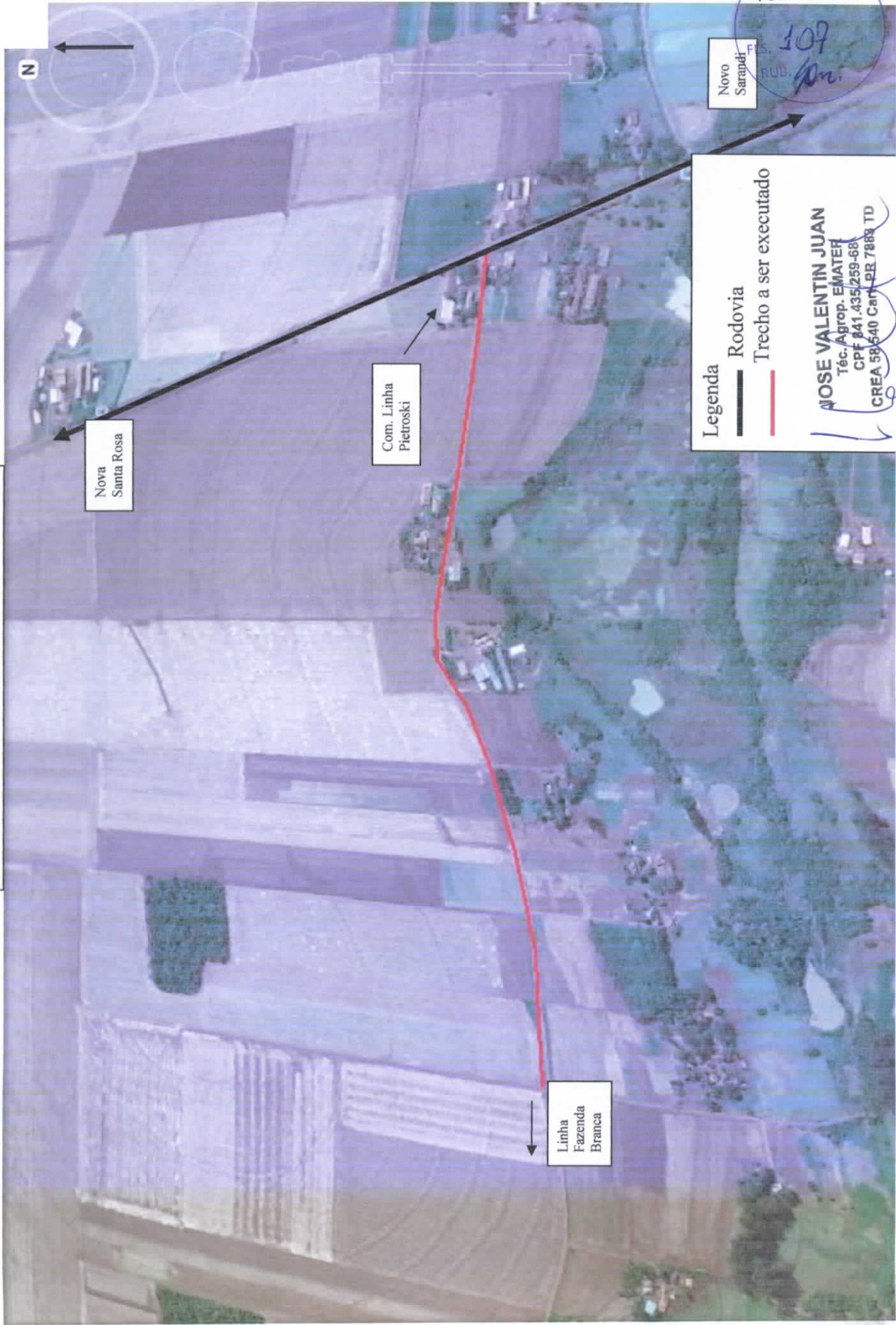

Nova Santa Rosa

Com. Linha Pietrowski

Linha Fazenda Branca

Novo Sarandi

SEAB
TOLEDO/PTG
107
RUB. 100

Legenda
Rodovia
Trecho a ser executado

MOSE VALENTIN JUAN
Téc. Agrop. EMATER
CPF 841.435.259-68
CREA 58.640 Car/PR.7888 TD

SEAB
TOLEDO/PTG

JOSE VALENTIN JUAN
Téc. Agrón. EMATER
CPF 841.435.258-05
CREA 58 540 Cart. PL 7083 100





ANEXO 1 - RELATÓRIO TÉCNICO DE VISTORIA – RTV

PROGRAMA ESTRADAS DA INTEGRAÇÃO

PROJETO DE PAVIMENTAÇÃO POLIÉDRICA DE ESTRADAS RURAIS COM PEDRAS IRREGULARES

- MUNICÍPIO DE: NOVA SANTA ROSA - PR
- NR/SEAB DE: TOLEDO - PR
- COMUNIDADE: LINHA PIETROWSKI

TRECHO 1: LINHA PIETROWSKI TRECHO 02

1. CONDIÇÕES DA ESTRADA:

- 1.1. (X) Estrada Rural adequada e/ou readequada e/ou melhorada com boa conservação, com pontos críticos que não permitem o tráfego contínuo durante todos os meses do ano;
- 1.2. () Estrada Rural com segmentos críticos que não permitem o tráfego contínuo durante todos os meses do ano;
- 1.3. () Estrada Rural implantada, razoavelmente conservada, necessitando de práticas adequadas de conservação.
- 1.4. () Estrada Rural implantada, conservada, com práticas adequadas de conservação de solos e água.

2. INFORMAÇÕES INDIVIDUAIS DO TRECHO:

- 2.1. Coordenada inicial – UTM: 22 J 203724.10 m E 7286364.80 m S
- 2.2. Coordenada final – UTM: 22 J 204880.31 m E 7286184.12 m S
- 2.3. Comprimento: 1.279 m
- 2.4. Largura atual e final a ser trabalhada: Atual 7 metros, final 6 metros.

3. DIAGNÓSTICO DA SITUAÇÃO GERAL DA ESTRADA

O trecho onde será implantada a pavimentação com pedras irregulares tem 1.279 m com largura média de 7,0 m e está localizada na comunidade da Linha Pietrowski, não tendo interferência de águas pluviais da área Urbana. A comunidade está localizada a 4,8 km da sede de Nova Santa Rosa ligada por rodovia asfaltada que faz ligação com o trecho a ser executado.

As propriedades rurais que margeiam esta estrada possuem em média 12,00 a 15,00 ha todas com sistema de conservação de solo implantado utilizando o sistema de plantio direto onde são produzidos produtos agropecuários tais como: soja, milho, trigo, aves, leite e suínos sendo que a execução da obra é de extrema importância para o escoamento da produção nesta comunidade.

O trecho da estrada a ser executado foi readequado em 2008 com boa manutenção não tendo problemas com águas das propriedades rurais e nem de estradas que fazem ligação com o trecho.

A large, stylized handwritten signature in blue ink, located at the bottom left of the page.



4. RECOMENDAÇÕES DE MEDIDAS TÉCNICAS PARA ASSEGURAR A CORRETA IMPLANTAÇÃO E DURABILIDADE DOS TRABALHOS A SEREM EXECUTADOS

- 4.1. Neste trecho temos 02 passadores que necessitam de recuperação sendo que o serviço será executado pela Prefeitura Municipal antes do início da obra.
- 4.2. O trecho não tem restrições para o início da obra.
- 4.3. Orientação aos proprietários pra que os mesmos façam a manutenção do sistema de conservação de solo quando necessário e que não danifiquem as margens da estrada colaborando com a manutenção e durabilidade da obra.

5. SERVIÇOS COMPLEMENTARES:

Nihil.

6. CROQUIS / MAPA DE LOCALIZAÇÃO / FOTOS DO TRECHO :

Data: 06/ 09 / 2013

JOSE VALENTIN JUAN
Téc. Agrop. EMATER
CPF 841.435.259-68
CREA 58 540 Cart. PR 7883 TD

José Valentin Juan
CREA- PR 58.540 TD

De acordo: Adalberto Telesca Barbosa

Adalberto Telesca Barbosa
Engenheiro Agrônomo
CREA/PR 18.803-D

**TRECHO 02 LINHA PIETROWSKI
EXTENSÃO 1.279 M.**

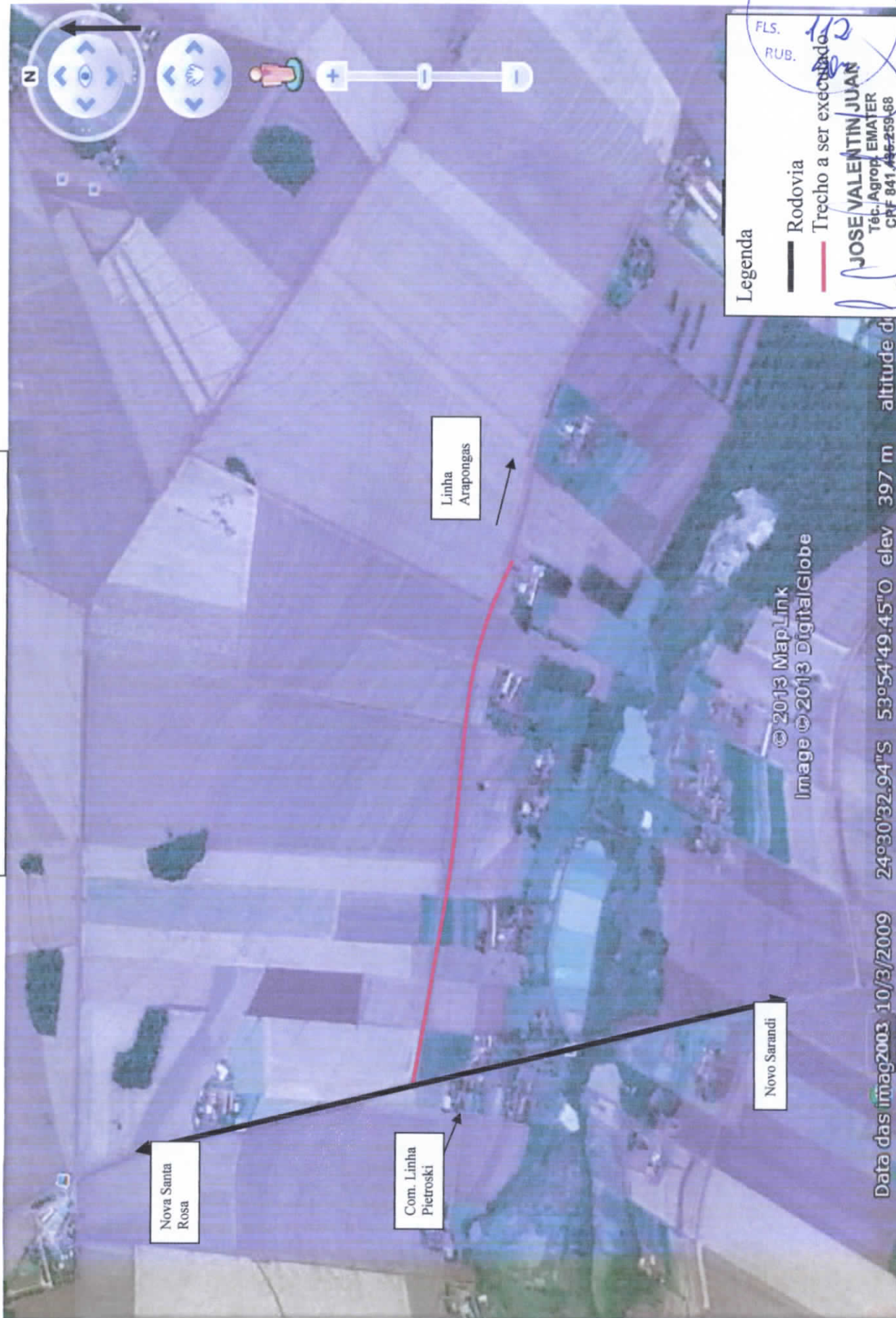

Legenda

- Rodovia
- Trecho a ser executado

FLS. *110*
RUB. *110*

JOSE VALENTIN JUAN
Téc. Agrop. EMATER
CPF 841.456.259-68
CREA 59.540/Cat. PR 7088-TD

© 2013 MapLink
Image © 2013 DigitalGlobe

Data das imag2003_10/3/2009 24°30'32.94"S 53°54'49.45"O elev 397 m altitude di

SEAB
TOLEDO/PTG

FLS. 113
RU

JUZE VALENTIN JUAN
Téc. Agróp. EMATER
CPF 841.435.258-68
CREA 58 540 Cart. PR 7885 TUC



SEAB
TOLEDO/PTG

FLS. 114
RUBR

JOSE VALENTIN
Téc. Agrop. EMATER
CPF 041.435.298-06
CREA 58 540 Cart. PR 7883 TD

