

INFORMATIVO DIÁRIO
DERAL
Departamento de Economia Rural

Data : 21/05/2001 Hora :

Título: Feijão Fonte:

Autor: Gilberto Martins Bello

Matéria:

No Paraná, cerca de 70% do total de 81.035 hectares plantados da 2ª safra já foram colhidos, sendo que, 46% da produção já foi comercializada, mantendo-se a estimativa de produção de 105.645 toneladas com um rendimento de 1.300kg/ha.

Durante a semana passada houve uma reviravolta no mercado, com relação ao feijão carioca, que registrava desde o início do mês pequenas quedas em suas cotações, estas alterações elevaram a média do preço pago no estado e ocorreram nas regiões de maior produção desta 2ª safra, responsáveis por mais de 70% da produção (Jacarezinho, Ponta Grossa, Ivaiporã e Guarapuava).

Este aumento deve-se a dois principais fatores:

- As chuvas que iniciaram por volta do dia 11/05/01 e se prolongaram por vários dias nestas regiões, provocaram um aumento especulativo nas cotações;
- Aumento na demanda nos grandes centros consumidores e recuo em algumas das principais praças produtoras como em Barreiras (BA), que diminuiu a área plantada, tendo a oferta bastante reduzida. Na região de Brasília a colheita encontra-se lenta com preços variando de R\$57,00 a R\$60,00/sc de 60kg, e R\$56,50 no triângulo mineiro, em Santa Catarina o feijão carioca esta variando de R\$45,00 a R\$50,00/sc de 60kg.

No sul de São Paulo, cerca de 50% a 60% da 2ª safra já foi colhido, atingindo a média de 1.900kg/ha, com previsão de término até o final do corrente mês.

O mercado está aquecido em São Paulo e mantêm-se os preços praticados na sexta feira passada, com o feijão carioca extra, sendo cotado a R\$65,00 ao produtor, 18% superior a pratica a semana atrás. Quanto ao feijão preto, mercado firme e bastante procurado com cotações no Paraná oscilando entre R\$45,00 e R\$48,00/sc de 60kg ao produtor. Os preços deverão continuar subindo lentamente até que haja uma maior entrada de feijão vindo da safra Argentina.

SIMA - Preço pago ao produtor de 02/05/01 a 21/05/01

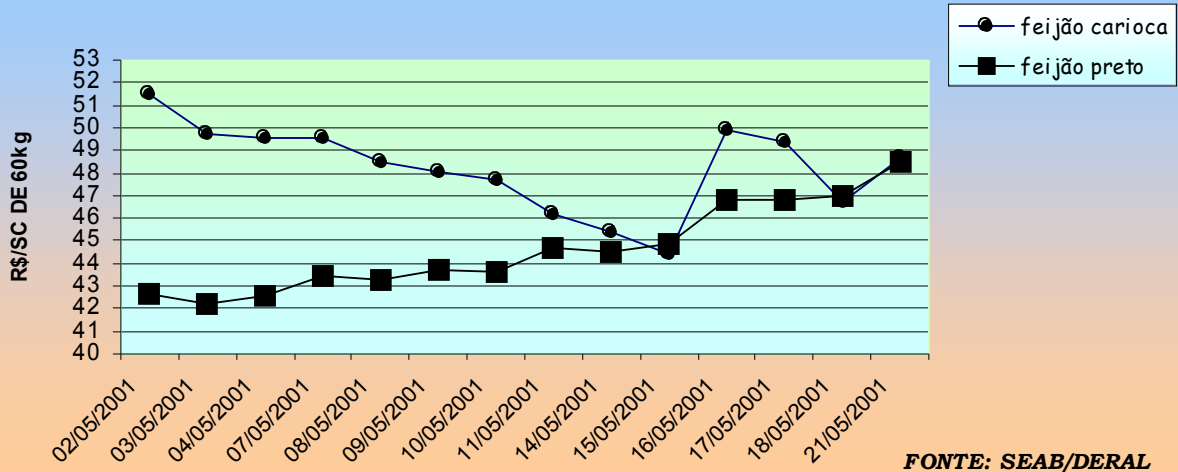

FONTE: SEAB/DERAL