

INFORMATIVO DIÁRIO
DERAL
Departamento de Economia Rural

Data : 03/12/99 Hora :

Título: Café Fonte:

Autor: Marcos Adami

Matéria:

Análise dos índices de sazonalidade e irregularidade de preços do café de 1975 a 1999.

Índice de Sazonalidade – demonstra o comportamento dos preços no decorrer do ano, identificando qual a melhor época para comercialização.

Índice de irregularidade – demonstra a dispersão dos dados em relação a média, ou seja, é o desvio padrão.

Partindo-se destes dois conceitos, e analisando-se os preços recebidos pelos produtores de café no Paraná, no período de 1975 a 1999, em dólar, observa-se no gráfico 01 que a melhor época para a comercialização do café no Paraná, tem sido os meses de julho a novembro. Cabe ressaltar que esta análise serve de base somente em anos normais, pois em anos atípicos como o atual em que a estiagem está afetando o mercado, o comportamento dos preços é diferente, conforme gráfico 02.

Nesta análise a dispersão média, ou índice de irregularidade foi de 16%, variando de 10 a 21%.

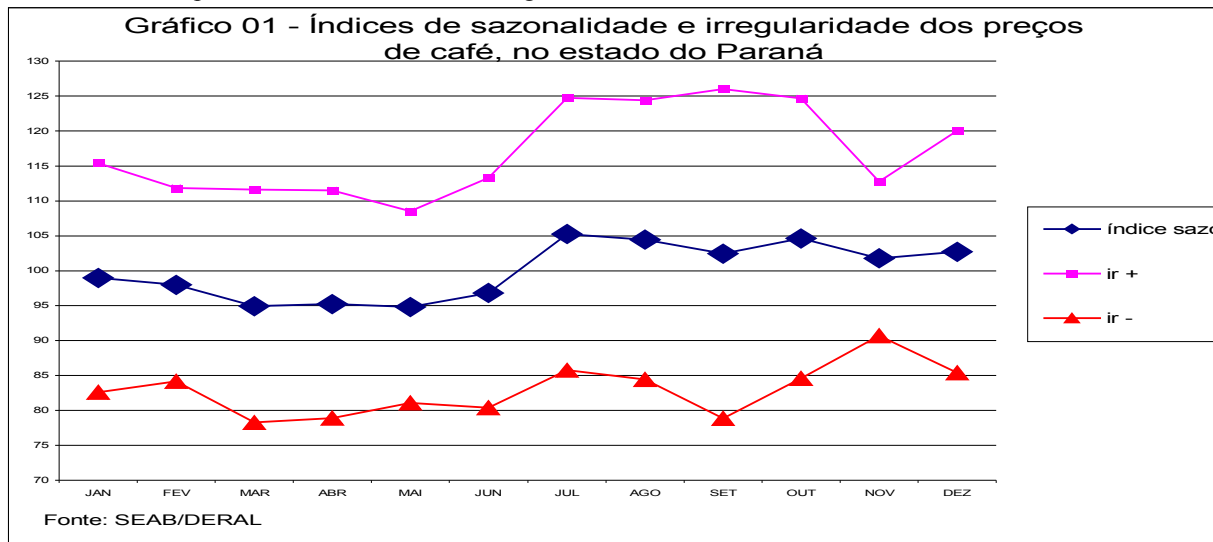

Gráfico 02 - Comportamento dos preços recebidos pelos produtores de café, em dolar por kg/renda no período de 1975 a 1999, no Paraná

