

Serviço de Informação Diária

SEAB
**Secretaria de Estado
da Agricultura e do
Abastecimento**

DERAL
**Departamento de
Economia Rural**

SiD

Equipe Técnica
Agenor Santa Rita Neto
Evelin Etelvino

08 / Junho / 2011

Núcleos Regionais da Secretaria de Estado da Agricultura e do Abastecimento - SEAB/PR



EQUIPE TÉCNICA

Paulo Sérgio Franzini

Adriano Nunomura

APUCARANA

Ontem choveu em toda região variando entre 10 a 32mm (Apucarana 18, Kaloré 14, Sabaudia 10, Mauá da Serra 32).

Ventos moderados chagaram a causar acamamento no milho em algumas localidades.

Hoje amanheceu com forte neblina e temperatura em torno de 8°C. porém sem ventos, o que ameniza os efeitos do frio.

PAULO SÉRGIO FRANZINI

EQUIPE TÉCNICA

*Luiz José Coelho, João Dimas do Nascimento, Anderson Roberto dos Santos e Edilson Souza e Silva
Estagiário Wilson Moura Lemes*

CAMPO **MOURÃO**

Ocorrência de precipitações no dia de ontem, abrangendo toda a região, porém variando a quantidade entre 14 a 29 mm, a tarde o sol apareceu com ventos fortes e muito frio.

Hoje iniciou-se o dia com o céu limpo e boa insolação. Temperaturas muito baixa, mais sem ocorrência de geadas.

Edilson Souza e Silva

EQUIPE TÉCNICA

*Jovelino José Pertille, Jovir Vicentini Esser,
Álvaro Tremea e Edson Paulo Maggi*

CASCAREL

**O dia amanheceu com temperatura de 12°C
e umidade relativa do ar de 70%.**

**Choveu em todos municípios da região, uma média
de 25 mm, amenizando assim a situação das
culturas de inverno.**

Equipe técnica

EQUIPE TÉCNICA

*Rubens Pimenta de Pádua,
Santo Pulcinelli Filho, Devanir Ladeira
e Paraílho Zanini*

CORNÉLIO **PROCÓPIO**

Ocorrência de chuvas em todos os municípios do núcleo, amenizando o déficit hídrico acumulado nos últimos 35 dias, como segue:

C. Procópio: 12mm, Santa Mariana: 25mm, Bandeirantes: 15mm, Andirá: 27mm, Assaí: 23mm, Sertaneja: 10mm, N. Sta. Bárbara: 20mm, Leópolis: 18mm, Nova Fátima: 25mm, Uraí: 20mm, Sapopema: 15mm e Itambaracá: 25mm.

As chuvas vieram acompanhadas de ventos fortes, provocando acamamentos nas lavouras de milho safrinha em vários municípios.

Devanir Ladeira

EQUIPE TÉCNICA

Agustinho Girardello, Antoninho Fontanella e

Ricardo Martyn Kaspreski

Estagiária Tatiane Borges

FRANCISCO

BELTRÃO

Ontem choveu em toda região, chegou em boa hora, pois muitos agricultores estavam esperando para efetuar o **plantio do trigo**. Também as culturas de inverno já apresentavam sinais de falta de água.

Hoje céu sem nuvens e muito sol. Temperatura baixa ao amanhecer e com elevação durante o dia.

Ricardo M. Kaspreski

EQUIPE TÉCNICA

*Arthur Bittencourt Filho e Dirlei Antonio Manfio
Estagiários Gilciane Kelly de Lima Madureiras
Messias Weber dos Santos*



A precipitação ocorrida no dia de ontem apresentou intensidade que variou de fraca a moderada. A mesma se revelou bastante benéfica para o setor agropecuário. No entanto, são necessárias novas chuvas para promover uma recuperação no nível de rios, riachos, nascentes, etc, bem como propiciar uma condição mais adequada de umidade no solo.

Hoje, tempo bom, com céu parcialmente nublado.

Atividades agrícolas parcialmente paralisadas.

Não ocorreu formação de geada.

Feijão da seca: intensificação nos trabalhos de colheita.

Mercado do feijão preto apresentando pouca variação.

Importação de feijão tem prejudicado a comercialização.

Arthur Bittencourt Filho

EQUIPE TÉCNICA

Mario Aparecido Iurino, Sérgio Carlos
Empinotti e Randolfo da Costa Oliveira
Estagiário Mateus Oliveira de Andrade.

IVAIPORÃ

**Hoje 08 de junho
comemora-se o
dia do citricultor**

Ontem tivemos ocorrência de chuvas praticamente durante os períodos da manhã e tarde , mas **hoje** o dia encontra-se nublado sem previsão de precipitações. UR de 95% e temperaturas variando entre 17°C máx e 7°C mín. Essa chuva representou um pouco de alívio para as culturas que vinham sofrendo com a falta de umidade, como, por exemplo, **o milho segunda safra, o trigo e a aveia.**

Randolfo da Costa Oliveira

EQUIPE TÉCNICA

Franc Rom de Oliveira, Haroldo Siqueira de Oliveira e José Antonio Gervásio

JACAREZINHO -

Ibaiti

Bom dia a todos!!!

No Norte Pioneiro o ar está mais limpo e sem fumaça de queimadas.

Com a chuva de ontem, a situação geral do clima voltou ao normal, e tivemos locais de precipitações de até 30 mm na parte sul do NR. Aqui na parte norte os volumes variaram de 10 a 20 mm.

continua..

EQUIPE TÉCNICA

Franc Rom de Oliveira, Haroldo Siqueira de Oliveira e José Antonio Gervásio

JACAREZINHO -

Ibaiti

As atividades no campo devem seguir mais lentas hoje, principalmente as colheitas que só devem ser retomadas na parte da tarde.

As lavouras de milho segunda safra e trigo já devem ter sofrido perdas, mas não temos como avaliar neste momento. Técnicos falam de perdas mas ainda é precoce o dimensionamento.

As pastagens que vinham perdendo água devem ter brotações e recuperam-se parcialmente, agora o risco é de geadas nos próximos dias.

Mas, a natureza é assim mesmo, faz o que tem que ser feito.

José Antonio Gervásio

EQUIPE TÉCNICA

*Antonio José da Silva, José Afonso Caetano,
Pedro Guglielmi Júnior e Rosangela Zaparoli
Vieira*

LONDRINA

As chuvas ocorridas ontem na região, variaram de 8 a 25 mm entre os municípios.

Milho segunda safra: a chuva ajudou, mesmo sendo pouca em alguns municípios.

Com os dias curtos e noites longas a umidade retém por mais tempo no solo. As perdas ocorridas com a estiagem são irreversíveis. Estávamos prevendo uma super safra, agora teremos uma safra média, isto se não gear e/ou outra estiagem.

Trigo: nas lavouras semeadas mais tardias (trigo mais novo) a recuperação é boa, o espaçamento entre plantas é menor, retendo mais umidade. Já as lavouras semeadas mais cedo (trigo em condição mais adiantada) estão em fase de emborrachamento, iniciando a frutificação. Também estimamos perdas na produção.

Rosangela Zaparoli Vieira

EQUIPE TÉCNICA

*Dorival Aparecido Basta,
Moisés Roberto Barion Bolonhez e
Willian Arc Meneghel*

M**ARINGÁ**

Hoje o dia amanheceu com uma neblina “*ralinha*” e o sol está começando a aparecer.

A temperatura abaixou na madrugada, e no momento são 08:00 hs e o termômetro está marcando 9°C.

A umidade relativa do está alta com 97%.

A chuva ocorrida ontem na região do Núcleo Regional foi importante para o **trigo e milho segunda safra**.

Moisés Roberto Barion Bolonhez

EQUIPE TÉCNICA

Aparecida de Lourdes Bocalon, Enio Luiz

Debarba, José Roberto Danelutti e

Vitor Inácio Davies Lago

Estagiário Eloy de Souza Moreira Santos

PARANAVAÍ -

Loanda

Sol e aumento de nuvens de manhã.

Pancadas de chuva à tarde e à noite.

Temperatura mínima de 10°C e temperatura máxima de 22°C.

As atividades estão sendo realizadas normalmente.

Está voltando a chover na região e a previsão é de que deva chover mais nos próximos dias, as chuvas devem favorecer as áreas de milho segunda safra, portanto o rendimento médio por hectare deve ser menor.

Vitor I. Davies Lago

EQUIPE TÉCNICA

*Ivano Luiz Carniel, Josemar B.
Fonseca e Lucelia Tesser*

PATO **BRANCO - **Palmas****

Volume médio de chuvas foi de 40 mm em toda a região.

O céu ainda permanece encoberto e aumenta a sensação de frio.

Essa chuva vai propiciar a retomada do **plantio das culturas de inverno.**

Ivano Luiz Carniel

EQUIPE TÉCNICA

Ivano Luiz Carniel, Josemar B.
Fonseca e Lucelia Tesser

PATO **BRANCO - **Palmas****

Segue dados IAPAR Estação Meteorológica de Palmas:

DIA	Precipitação	Temp./Relva	Temp./Mínima
07/06	28,8	8,6	10,4
08/06	17,4	6,0	6,0

Ontem muito frio na Região, garoas e chuva praticamente o dia todo. A tarde ventos fortes.

Hoje amanheceu nublado, frio(6,0 °C) e sem sol.

Josemar B. Fonseca

PONTA GROSSA - Palmeira

Ontem, tempo nublado com chuvas praticamente o dia todo e com queda de temperatura. As chuvas variaram na região entre 30 a 40mm, atendendo as necessidades da agropecuária da região.

Em função das chuvas ocorridas, os **plantios das culturas de inverno** deverão ser retomados.

Hoje o tempo amanheceu claro, com sol, devendo permanecer assim o dia inteiro.

Luiz Alberto Vantroba

EQUIPE TÉCNICA

Carlito Princival Junior, Carlos Roberto Osternack, José Roberto Tosato e Luiz Alberto Vantroba, Estagiário Rafael Krenski

EQUIPE TÉCNICA

*Atico Luiz Ferreira, Elcio Fernandes,
Fabio Borges Camargo e Pedro K. Morimoto*

U **MUARAMA**

O dia amanheceu com temperatura relativamente baixa, e nevoeiro nas baixadas.

A chuva de ontem foi pouca , mas as **culturas de inverno e as pastagens** foram muito beneficiadas e o arranquio de **mandioca** que estava difícil devido a terra seca, vai ser retomado.

Existe uma nova previsão de chuva para amanhã (14mm).

Atico Luiz Ferreira

EQUIPE TÉCNICA
Marcos Marcolin e
Luiz Carlos Otomaier

UNIÃO DA **VITÓRIA**

Ontem o período passou de chuvoso a nublado e posterior aparecimento de sol, voltando a chover na parte da tarde.

O total de precipitação foi de 30,00 mm.

Hoje no início do período, tempo frio, sendo a temperatura na faixa de 7 C°. As atividades agrícolas terão desenvolvimento parcial, entre elas a **coleita de batata** e preparo do solo para o plantio de **trigo** e **coberturas verdes**.

LUIZ CARLOS OTOMAIER

CONDIÇÕES DO TEMPO

*O frio volta a ganhar força em boa parte do Paraná nesta quarta-feira.
O resfriamento é significativo nos setores mais ao sul do Estado.*

*A partir do final da tarde a nebulosidade
aumenta no noroeste do Estado,
devido ao deslocamento de áreas de instabilidade do
Mato Grosso do Sul.*

O mar fica bastante agitado em toda costa Sul do País.

SIMEPAR

CONDIÇÕES DO TEMPO

*O sol voltou
ao Paraná e o
frio também*

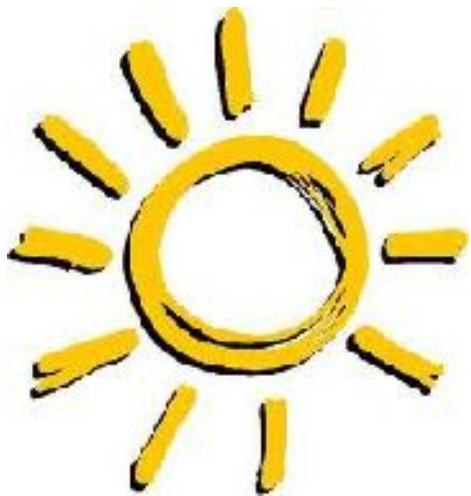

**Assista a matéria no
BOM DIA PARANÁ:
<http://migre.me/50KF7>**

CONDIÇÕES DO TEMPO

Temperatura deve cair na região Sul

Os termômetros marcam mínima de 2°C e máxima de 21°C.

A temperatura deve sofrer declínio no Sul do país nesta quarta-feira, 8 de junho. Os termômetros devem marcar mínima de 2°C e máxima de 21°C. O Instituto Nacional de Meteorologia (Inmet) prevê tempo nublado com possibilidade de chuva nos três estados da região.

O tempo fica nublado com possibilidade de chuvas isoladas também em toda a região Sudeste. No Centro-Oeste, pancadas de chuva devem atingir o Mato Grosso do Sul. Há possibilidade de chuvas nos demais estados.

A previsão é de tempo nublado com pancadas de chuva esparsas no Maranhão, Rio Grande do Norte, Paraíba, Pernambuco, Piauí e Alagoas. O dia será de chuvas também na região Norte. O sol aparece somente no Acre e em Tocantins.

Fonte: <http://migre.me/50lXH>



Atualizações do Departamento de Economia Rural - DERAL

Boletim Diário DERAL

Boletins
Informativos



**1. SITUAÇÃO DE PLANTIO E COLHEITA DE
CULTURAS DE ACOMPANHAMENTO
SEMANAL EM 06/06/2011, acesse a planilha:
<http://migre.me/50IDn>**

**2. BOLETIM: DICAS & NOTÍCIAS &
INFORMAÇÕES APÍCOLAS, acesse o
boletim: <http://migre.me/50IEB>**



DEU NA MÍDIA

Produção de grãos chega *a 161 milhões de toneladas*



08/06/11 – 09:30

A produção nacional de grãos para a safra 2010/2011 deve ser de 161,5 milhões de toneladas. Os números são do nono levantamento realizado pela Conab e divulgado nesta quarta-feira (8), em Brasília.

Os números confirmam o recorde já anunciado, com um aumento de 8,2% ou cerca de 12,2 milhões de toneladas a mais que a safra passada, que foi de 149,2 milhões de toneladas. A produção cresceu 1,25% ou o equivalente a 2 milhões de toneladas, comparada ao último levantamento, realizado em maio. Também a área cultivada cresceu, com um aumento de 3,8%, atingindo 49,2 milhões de hectares, ou seja, 1,82 milhões de ha a mais que em 2009/10, quando chegou a 47,4 milhões de ha.

Acesse e leia mais: <http://migre.me/50J2i>

Exportações brasileiras **de café** **sobem 79% em maio**

Foram vendidos aos mercados externos 2,6 milhões de sacas, 3,7% a mais que em maio de 2010, por Agência EFE

As exportações de café alcançaram US\$ 706,9 milhões em maio, 79,1% a mais que os US\$ 394,7 milhões registrados no mesmo mês de 2010, segundo dados divulgados nesta terça-feira (07/06) por empresas do setor.

Acesse e leia mais: <http://migre.me/50Kva>



Produtores utilizam R\$ 76 bilhões do crédito rural até abril deste ano

Liberção de recursos aumentou 19% na comparação de julho a abril de 2011 com o mesmo período da safra anterior, por Globo Rural On-line

A aplicação do crédito rural na agricultura empresarial, entre julho de 2010 e abril de 2011, foi de R\$ 76,4 bilhões do total de R\$ 100 bilhões disponíveis para a safra atual. Se comparado com mesmo período da safra passada, quando foram liberados R\$ 64 bilhões, houve crescimento de 19 % nas aplicações de custeio, comercialização e investimento no setor.

Acesse e leia mais: <http://migre.me/50KBa>



Embargo russo causa perdas de US\$ 73 mi

08/06/11

São Paulo - Pecuáristas e donos de frigoríficos dos três estados afetados pelo embargo da Rússia à importação de carne brasileira (Mato Grosso, Paraná e Rio Grande do Sul) estimam um prejuízo de US\$ 73 milhões por mês, com a adoção da medida que está prevista para entrar em vigor no dia 15 de junho.

Acesse e leia mais: <http://migre.me/50J6l>

***Assista a seguir algumas matérias do
NEGÓCIOS DA TERRA,
que envolvem a participação dos
técnicos da SEAB e EMATER.***

***Além do programa diário
que vai ao ar às 05h45,
o programa semanal começou a
ser exibido aos sábados,
das 07 às 7h30.***

Produtores de mandioca da Região do Arenito Caiuá, no Noroeste do Paraná, terão expansão de linhas de crédito e outros incentivos

O Noroeste do Paraná abrange 107 municípios, representando cerca de 16% da área territorial do Estado. O solo da região apresenta textura arenosa e alta vulnerabilidade a erosões, com teores de areia que atingem 85% a 90%.

Acesse para assistir: <http://migre.me/50JHG>

***Produção de bananas em Andirá
está proporcionando
movimentação da economia
local e regional, além de dar
qualidade de vida no campo.***

Acesse para assistir:

<http://migre.me/50JZe>



Estiagem prejudica a produção de milho em Santa Terezinha do Itaipu

Acesse para assistir:

<http://migre.me/50K2S>



***Produtores de flores de Marialva
trabalham a todo vapor,
preparando-se para o "Dia dos
Namorados"***

Acesse para assistir:

<http://migre.me/50Ke0>

