



SEAB
**Secretaria de Estado
da Agricultura e do
Abastecimento**

DERAL
**Departamento de
Economia Rural**

Serviço de Informação Diária

30 / *Junho/2011*

<http://migre.me/58Z1m>

Equipe Técnica
Agenor Santa Rita Neto
Evelin Etelvino

Núcleos Regionais da Secretaria de Estado da Agricultura e do Abastecimento - SEAB/PR





APUCARANA

Ontem o dia foi chuvoso em toda Região sendo o total acumulado em Apucarana 55mm, Mauá da Serra 64mm e Sabáudia 36mm.

Hoje o dia amanheceu com neblina e chuviscos, a temperatura máxima prevista é de 21°C.

Os efeitos das geadas dos últimos dias ainda estão sendo avaliados, mas pode-se perceber que as **perdas nas hortaliças, trigo e no milho safrinha** foram bem significativas.

As atividades agrícolas estão parcialmente paralisadas em virtude do excesso de umidade do solo.

ADRIANO NUNOMURA



EQUIPE TÉCNICA

*Luiz José Coelho, João Dimas do Nascimento, Anderson Roberto dos Santos e Edilson Souza e Silva
Estagiário Wilson Moura Lemes*



CAMPO **MOURÃO**

O céu continua totalmente fechado com registro de precipitações com fraca intensidade, que deverão prosseguir ao longo do dia.

EDILSON SOUZA e SILVA

As precipitações registradas até o momento foram de:

Campo Mourão = 31,0 mm

Araruna = 60,0 mm

Goioerê = 68,0 mm

Ubiratã = 31,0 mm

Barbosa Ferraz = 54,0 mm

Roncador = 57,0 mm



EQUIPE TÉCNICA

*Jovelino José Pertille, Jovir Vicentini Esser,
Álvaro Tremea e Edson Paulo Maggi*



CASCABEL

As geadas que ocorreram nas manhãs de segunda e terça-feira na região de Cascavel foram de média a forte intensidade.

Haverá prejuízo na cultura de **milho safrinha**. Seria irresponsabilidade falar em algum número agora, tão recentemente, mas é possível afirmar que haverá uma perda significativa.

Ainda temos chuvas desde quarta-feira, o que piora ainda mais a situação do milho já afetado pela geada.

O **trigo** também terá uma certa redução de produtividade, visto que 40% das lavouras já se encontram susceptíveis à geada.

Pastagens foram afetadas também, além de **olerícolas e hortaliças**.

ÁLVARO TREMEA



EQUIPE TÉCNICA

Arthur Bittencourt Filho e Dirlei Antonio
Estagiários Manuela Opuchkevitch
Messias Weber dos Santos



GUARAPUAVA

Ontem, tempo instável, com chuvas em toda Região.

Hoje, tempo permanece instável, com *chuvas de intensidade fraca a moderada* em toda a região.

Atividades agrícolas parcialmente paralisadas.

A *geada de terça-feira* foi considerada a maior dos últimos anos em nossa Região. O maior prejuízo foi para as pastagens.

A precipitação de ontem e de hoje é bastante benéfica no tocante à recuperação do nível de rios, riachos, nascentes, etc.

ARTHUR BITTENCOURT FILHO



EQUIPE TÉCNICA

*Dorival Aparecido Basta,
Moisés Roberto Barion Bolonhez e
Willian Arc Meneghel*



MARINGÁ

Choveu praticamente a noite toda na Região de Maringá.

Hoje pela manhã, continua céu totalmente fechado com registro de chuva.

A temperatura é de 16°C e umidade relativa do ar de 98%.

As chuvas ocorridas nas ultimas 48 horas em Maringá somam 52 mm, dados obtidos na meteorologia da UEM.

MOISÉS ROB BARION



EQUIPE TÉCNICA

Aparecida de Lourdes Bocalon, Enio L
Debarba, José Roberto Danelutti e
Vitor Inácio Davies Lago
Estagiário Eloy de Souza Moreira Santos



PARANAVAÍ - Loanda

LOANDA - Madrugada com chuva e previsão de mais chuva durante o dia e a noite.

A temperatura mínima foi de 15°C e a máxima prevista de 24°C.

As atividades agrícolas estão parcialmente interrompidas.

As chuvas amenizam parcialmente o efeito das geadas nas pastagens, que ocorreram nos dias 27 e 28 de junho.

VÍTOR INÁCIO DAVIES LAGO



EQUIPE TÉCNICA

Ivano Luiz Carniel, Josemar B.
Fonseca e Lucelia Tesser



PATO BRANCO - Palmas

O tempo na Região *continua nublado, com chuviscos*, e com temperaturas baixas.

Hoje em Palmas mínima de 7,6 °C e com garoa fina, clima típico de inverno.

Precipitação das últimas 24 hs foi de 5,2mm.

JOSEMAR B FONSECA e LUCELIA TESSER





PONTA GROSSA - Palmeira

Ontem, céu totalmente nublado acompanhado de chuvas com fraca intensidade durante todo o dia, estendendo-se por toda à noite.

Hoje, amanheceu totalmente nublado com chuvas, devendo continuar assim por todo o dia.

As atividades agrícolas em nível de campo estão totalmente paralisadas.

LUIZ ALBERTO VANTROBA



EQUIPE TÉCNICA

Carlito Princival Junior, Carlos Roberto Osternack, José Roberto Tosato e Luiz Alberto Vantroba, Estagiário Rafael Krenski

EQUIPE TÉCNICA

*Jean Marie Aparecida Ferrarini Triches,
João Luiz Raimundo Nogueira e
Paulo Aparecido Oliva*



T **OLEDO**

Ontem tivemos ocorrência de chuva durante todo o período e hoje continua chovendo. As temperaturas estão baixas, variando de 10° a 16°C.

As atuais condições climáticas estão comprometendo ainda mais a produção e a qualidade dos grãos do milho safrinha. A geada também afetou o café para a próxima safra, pois nesta safra a maior parte já foi colhida. A lavoura de trigo se encontra com 20% em floração e também estão comprometidos com as geadas ocorridas.

JEAN MARIE APARECIDA FERRARINI



EQUIPE TÉCNICA

Atico Luiz Ferreira, Elcio Fernandes,
Fabio Borges Camargo e Pedro K. Morimoto



UMUARAMA

Ontem o dia foi muito frio, e com muita chuva, inclusive á noite toda. As chuvas ocorridas e a previsão de mais chuvas para os próximos dias, devem prejudicar ainda mais o **milho safrinha** que foi atingido pela geada.

Chuvas na região: Altônia 30 mm, Alto Piqui 61 mm, Brasilândia do sul 30 mm, Cruz. do Oeste 59 mm, Douradina 70 mm, Francisco Alves 18 mm, Icaraíma 52 mm, Iporã 50 mm, Ivaté 61mm, Perobal 40 mm, Tapira 65 mm e Umuarama 57 mm.

Previsão do Tempo para Umuarama

30/06 Quinta	Chuvas	mín. 11° máx. 16°	17mm	NE 12km/h	Alerta para Tempestade!
01/07 Sexta	Chuvas	mín. 14° máx. 19°	27mm	NNE 11km/h	Atenção para Tempestade
02/07 Sábado	Chuvas	mín. 12° máx. 17°	11mm	WSW 10km/h	Atenção para Tempestade



EQUIPE TÉCNICA
Marcos Marcolin e
Luiz Carlos Otomaier



UNIÃO DA VITÓRIA

Ontem o dia foi chuvoso e muito frio.
As atividades agrícolas estiveram parcialmente paralisadas.
O total de precipitação foi de 10,0 mm.

Hoje no início da manhã, registro de chuva e temperatura baixa. As atividades agrícolas prosseguem parcialmente paralisadas.

A sensação de frio e umidade é bastante elevada e prejudica principalmente a **pecuária leiteira e de corte**.

LUIZ CARLOS OTOMAIER



CONDIÇÕES DO TEMPO



Áreas de instabilidades que se deslocam sobre o Paraná nesta quinta-feira deixa o tempo instável, com chuvas em todas as regiões. Na faixa central as precipitações ocorrem de forma mais contínua e os volumes de chuva devem ser bastante significativos. À tarde, há possibilidade de temporais entre o oeste e centro-sul. A nebulosidade predomina nesta quinta-feira, mantendo uma variação mais discreta de temperaturas ao longo do dia. Ainda faz frio no Estado e a sensação térmica segue baixa.



SIMEPAR

Atualizações do Departamento de Economia Rural - DERAL

Boletim Diário DERAL

Boletins
Informativos



Meliponicultura:

**BOLETIM SOS ABELHAS
NATIVAS do BRASIL, acesse
<http://migre.me/58YEz>**

Boletim Apícola:

**DICAS & NOTÍCIAS & INFORMAÇÕES
APÍCOLAS, acesse:
<http://migre.me/58YTn> e <http://migre.me/58YTS>**

Plano Safra da Agricultura Familiar será lançado no Paraná

O Plano Safra da Agricultura Familiar 2011/2012 será lançado nesta sexta-feira (1), em Francisco Beltrão, na região Sudoeste do Estado, pela presidente Dilma Rousseff. É a primeira vez que o anúncio será realizado fora de Brasília, e também a primeira visita oficial da presidente ao Paraná, desde que assumiu o cargo. O governo federal vai disponibilizar até R\$ 16 bilhões pelo Pronaf – Programa Nacional de Fortalecimento da Agricultura Familiar.

Leia tudo: <http://migre.me/58Yy0>



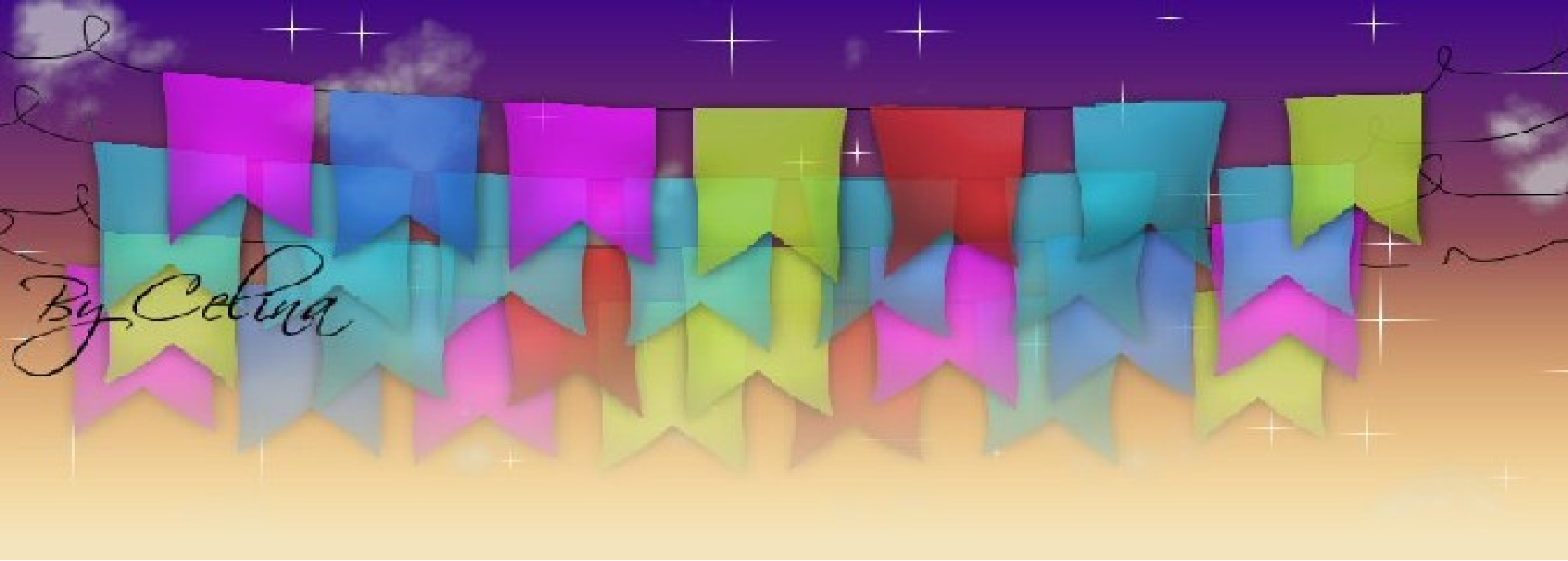

Deu Na Mídia

Sequência de geadas quebra safra de milho no Paraná



Chuvas e previsão de novas quedas de temperatura podem alargar perdas. Região Oeste calcula 25% de redução na produção, clique: <http://migre.me/58Zpz>

Plantações de milho ainda verdes foram congeladas pela sequência de geadas registrada nesta semana no Paraná. O estado responde por 30% das 21 milhões de toneladas que o país pretendia colher neste ciclo e tende a perder um terço de sua produção. O prejuízo começa a ser dimensionado e tende a encarecer o produto, que já está saindo dos armazéns 67% mais caro do que um ano atrás (R\$ 23,6 a saca de 60 quilos).

***Brasil vai à Rússia negociar
fim do embargo à carne,***

acesse: <http://migre.me/58Zu0>



***África do Sul retoma importações
de carne suína do Brasil***

acesse: <http://migre.me/58Zyx>





A chuva quase não parou durante a madrugada no estado, acesse e veja a matéria do Bom Dia Paraná: <http://migre.me/58Ztg>



A combinação de geada com chuva preocupa os cafeicultores do estado, acesse: <http://migre.me/58ZB1>