

*Equipe Técnica*  
*Agenor Santa Rita Neto*  
*Evelin Etelvino*  
*Fernanda Marie Yonamini*

*SEAB*  
*Secretaria de Estado*  
*da Agricultura e do*  
*Abastecimento*

*DERAL*  
*Departamento de*  
*Economia Rural*

**24**/Agosto de 2011

Serviço de Informação Diária

# ***Núcleos Regionais da Secretaria de Estado da Agricultura e do Abastecimento - SEAB/PR***



# CASCADEL

## *Sol a vista...*

- Depois de praticamente uma semana sem sol, o dia amanheceu com céu claro, temperatura em elevação, no entanto as atividades agrícolas provavelmente continuarão paralisadas em função do excesso de umidade no solo.
- Apesar do tempo aberto na manhã de hoje, temos previsão de ocorrência de chuva novamente amanhã.
- Tal situação preocupa os produtores de milho da segunda safra, já que 10% da área ainda encontra-se no campo, essas lavouras foram prejudicadas pela geada ocorrida no final de junho, culminando com o excesso de umidade na fase final.

### **EQUIPE TÉCNICA**

*Jovelino José Pertille, Jovir Vicentini Esser,  
Álvaro Tremea e Edson Paulo Maggi*

*continua...*

# CASCAVEL

- Também os **produtores de trigo**, cujas áreas estão em pré-colheita, próximo de 15% do total, poderão ter comprometimento na qualidade do produto em decorrência das chuvas nos últimos dias.
- Para complicar ainda mais a situação dos triticultores, os principais compradores do produto na nossa região estiveram fora do mercado no dia de ontem, o que pode ser um indício de uma nova safra com dificuldade de comercialização, a exemplo dos preços praticados ultimamente, abaixo do preço mínimo, no início da colheita em nossa região.

**JOVIR V. ESSER**

## **EQUIPE TÉCNICA**

*Jovelino José Pertille, Jovir Vicentini Esser,  
Álvaro Tremea e Edson Paulo Maggi*

# CIANORTE

▪ Na manhã de ontem, registro de chuviscos, porém à tarde o **sol voltou a aparecer**, modificando as condições de alta elevada umidade.

▪ **Hoje**, céu com poucas nuvens e **sol firme**, temperaturas baixa e poucos ventos.

▪ As atividades agrícolas como colheitas que necessitam tempo seco, devem voltar a serem executadas.

▪ A **colheita de cana de açúcar** já prossegue normalmente, foi interrompida nos últimos dias, porém sem atrasos no corte planejado até agora.

▪ **FÁBIO BORGES CAMARGO**

# **G**UARAPUAVA

Ontem o dia permaneceu fechado na maior parte do período com chuviscos registrados. A temperatura ficou mais agradável.

**Hoje** o dia *amanheceu com céu encoberto*. Temperatura com ligeira elevação. Poderá ocorrer chuva, mas as previsões não apontam para isto.

**Atividades agrícolas continuam parcialmente paralisadas.**

**DIRLEI ANTONIO MANFIO**

## **EQUIPE TÉCNICA**

*Arthur Bittencourt Filho, Dirlei Antonio Manfio e  
Josnei Augusto da Silva Pinto  
Estagiários Manuela Opuchkevitch  
Messias Weber dos Santos*

# JACAREZINHO - Ibaiti

- O **tempo ficou bom nesta quarta-feira**, em toda a região do Norte Pioneiro. Com isso, os trabalhos de campo deverão ser em ritmo normal, com colheitas em andamento em todas as partes da região.
- O **milho safrinha**, está apresentando muitas variações nas produtividades e na qualidade do produto final. Os primeiros lotes colhidos apresentaram produtividade média de 170 sacas por alqueire, e produto de boa qualidade, mas temos áreas com 25, 40, 60, 80 sacas por alqueire, enfim, está sendo difícil de estimar as produtividades médias. Somente no final da safra é que teremos uma base boa de informação.
- A cooperativa regional está recusando milhos de qualidade inferior. Estimamos até agora, como realmente perdida e que não será colhida mesmo, cerca de 9.500 hectares.

## EQUIPE TÉCNICA

Franc Rom de Oliveira, Haroldo Siqueira de Oliveira e José Antonio Gervásio

**continua...**

# JACAREZINHO - Ibaiti

▪ O **trigo**, nas primeiras áreas colhidas, está com produtividade relativamente baixa, e estamos estimando que a safra deverá ter também muitas oscilações de médias nos municípios.

▪ O **café**, entra na fase final de colheita, e restarão somente para serem colhidas, as áreas de algumas fazendas maiores, onde os trabalhos devem se prolongar até setembro, pelo menos.

▪ A **cana**, apresentará uma média final bem menor que a da média de 2010.

O **mercado**, segue com bons preços.

▪ **JOSÉ ANTONIO GERVÁSIO**

## **EQUIPE TÉCNICA**

*Franc Rom de Oliveira, Haroldo Siqueira de Oliveira e José Antonio Gervásio*

# **P**ARANAGUÁ

A previsão para **hoje** é de céu nublado com ocorrência de chuvisco.

A temperatura máxima deve chegar aos 20°C.

Embora desde domingo o tempo se mantenha chuvoso, com o volume de água dos rios da região com forte elevação, porém não a ponto de causar alagamentos.

**MAURÍCIO T. LUNARDON**

**EQUIPE TÉCNICA**

*Mauricio Tadeu Lunardon*

# **T**OLEDO

- **Hoje** ainda amanheceu frio, mas **ensolarado**.
- A temperatura mínima foi de 6°C e a máxima prevista de 18°C.
- Depois de uma semana de chuva e frio, aproximadamente 200mm de chuva já foi registrada, esperamos que retorne o tempo bom para que se possa dar continuidade as práticas de colheita na região.
- Os danos provocados nas **lavouras de trigo** com a formação de geadas ocorridas, foram desuniformes, algumas áreas deverão ter produtividades razoáveis, mesmo depois desses eventos de geadas e chuvas.

**JEAN MARIE APARECIDA FERRARINI**

## **EQUIPE TÉCNICA**

*Jean Marie Aparecida Ferrarini Triches,  
João Luiz Raimundo Nogueira e  
Paulo Aparecido Oliva*

# UMUARAMA

Após uma semana em que praticamente não vimos sol e com temperaturas baixas, **hoje** amanheceu com **sol**, apesar de ainda a temperatura ter ficado na casa dos 10°C.

Há previsão de que não deve chover significativamente nos próximos 10 dias, o que poderá em muito beneficiar o andamento da **colheita do milho**, que já está bem atrasado.

**ATICO LUIZ FERREIRA**

## **EQUIPE TÉCNICA**

*Atico Luiz Ferreira,  
Elcio Fernandes e Pedro K. Morimoto*

# UNIÃO DA VITÓRIA

Ontem, dia chuvoso a nublado e com as atividades agrícolas a nível de campo paralisadas.

O registro de chuva foi de 2,0 mm.

**Hoje** no início do dia, **céu nublado**, e as atividades agrícolas continuarão parcialmente paralisadas.

As **estradas rurais** apresentam-se bastante danificadas causadas pelo excesso de chuvas e, dificuldade de manutenção devido há vários dias seguidos com chuva.

**LUIZ CARLOS OTOMAIER**

**EQUIPE TÉCNICA**

Marcos Marcolin e

Luiz Carlos Otomaier

# CONDIÇÕES DO TEMPO

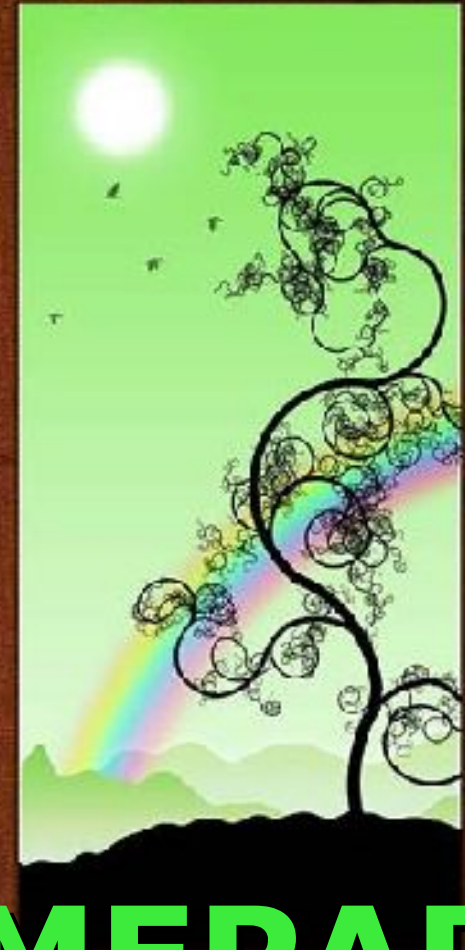
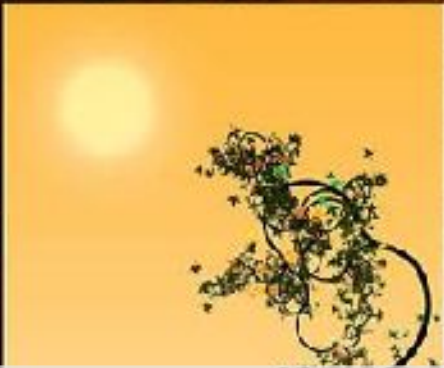

***Quarta-feira com tempo estável em grande parte do Paraná, embora com muita nebulosidade ainda no período da manhã entre o centro, sul e leste. As nuvens de chuva que atuaram ontem, se afastam mais da região em direção ao Oceano Atlântico e o sol volta a aparecer a partir do interior paranaense. Na faixa leste, os ventos úmidos do Oceano mantém o céu com muita nebulosidade e possibilidade de chuviscos ocasionais entre a Região Metropolitana de Curitiba e a região da Serra do Mar e do Litoral, à qualquer hora do dia.***

# SIMEPAR



# **BOM DIA PARANÁ**



## **Previsão do tempo**



Acesse e assista: <http://migre.me/5yfEs>



A landscape of rolling hills with golden fields and a dense line of trees in the background. The foreground is a vast field of golden wheat, with a wire fence visible in the lower part. The middle ground shows a line of green trees and bushes. The background features rolling hills with golden fields and a dense line of trees under a blue sky with light clouds.

# ***DEU NA MÍDIA***

# ***Exportações do agronegócio paranaense cresceram 31% de janeiro a julho***



***De janeiro a julho de 2011 as exportações do agronegócio paranaense cresceram 31%, passando de US\$ 5,46 para US\$ 7,16 bilhões. Esse desempenho é resultado dos preços internacionais elevados das principais commodities agrícolas, em que pese a valorização do real. A participação do agronegócio nas exportações totais do Paraná é de 73,7%. Já nas exportações do agronegócio brasileiro, o Paraná contribui com 13,8%.***

***Acesse: <http://migre.me/5yhV6>***

***Produção de etanol  
retrocede e demanda  
continua crescente,***

**Acesse: <http://migre.me/5yfhF>**



***Queda de ponte  
represa produção  
em Dr. Ulysses,***

**Acesse: <http://migre.me/5yfmb>**

***Soja em contêiner  
começa ser exportada  
pelo Porto de Salvador,***

**Acesse: <http://migre.me/5yfqk>**



**Recuperação  
ambiental deve  
custar R\$ 1,1 bi à  
Petrobras,**



Acesse: <http://migre.me/5yfvb>

**Copa cria  
oportunidades  
para  
produtores de  
orgânicos,**

Acesse: <http://migre.me/5yfxl>

**Carnes e  
frutas ficam  
mais caras e  
pressionam a  
inflação,**

Acesse: <http://migre.me/5yfzC>



# ***Abóbora gigante é apresentada na Coreia do Sul,***

***Vegetal pesa cerca de 50 quilos e está sendo  
cultivado em um centro de pesquisa agrícola, por  
Globo Rural On-line: <http://migre.me/5yfsv>***



*Tenha uma ótima  
quarta-feira!!!!!!*

