

Serviço de Informação Diária

SEAB

*Secretaria de Estado
da Agricultura e do
Abastecimento*

DERAL

*Departamento de
Economia Rural*

Equipe Técnica

Agenor Santa Rita Neto

Carlos Hugo Wincker Godinho

Fernanda Marie Yonamini

27

10

2011

Núcleos Regionais da Secretaria de Estado da Agricultura e do Abastecimento - SEAB/PR



C*IANORTE*

Manhã fria com céu encoberto, vento com fraca intensidade e a temperatura tem perspectiva de se elevar no decorrer do dia.

Com o solo em condições ideais para o plantio, produtores retornam a essa atividade, para finalizar (os plantios).

As lavouras já plantadas estão com ótimo desenvolvimento.

GUARAPUAVA

Ontem tempo bom na região, com ligeiro declínio na temperatura, no período da noite.

Hoje o dia amanheceu com tempo bom, céu aberto e temperatura em elevação.

Atividades agrícolas voltando a normalidade para a época do ano, e os produtores estão retornando ao plantio da soja.

Dirlei Antonio Manfio

EQUIPE TÉCNICA

***Arthur Bittencourt Filho, Dirlei Antonio Manfio e
Josnei Augusto da Silva Pinto
Estagiários Manuela Opuchkevitch
Messias Weber dos Santos***

MARINGÁ

Manhã com sol em toda a região, temperatura mínima de 17°C e com previsão de muito calor no período da tarde.

Os produtores da região deveram voltar a campo com as atividades de plantio da safra de verão aproveitando a umidade do solo, apos as ultimas chuvas.

Dorival Aparecido Basta

EQUIPE TÉCNICA

***Dorival Aparecido Basta,
Moisés Roberto Barion Bolonhez e
William Arc Meneghel***

PARANAVAI

Hoje amanheceu com céu nublado, temperatura amena devendo elevar-se no decorrer do período. As atividades agrícolas prosseguem normalmente.

O plantio de soja está sendo intensificado em toda região, onde o solo tem umidade suficiente para boa germinação das sementes e bom desenvolvimento vegetativo.

As lavouras de mandioca estão sendo muito conduzidas, pois, estão com bom potencial de desenvolvimento.

José Roberto Danelutti

EQUIPE TÉCNICA

***Aparecida de Lourdes Bocalon, Enio Luiz
Debarba, José Roberto Danelutti e
Vitor Inácio Davies Lago***

PARANAVAÍ - Loanda

Sol com algumas nuvens. Não chove. Temperatura mínima prevista de 16°C. e máxima podendo atingir os 30°C.

As atividades no campo estão voltando a serem realizadas normalmente. O solo está úmido, favorecendo principalmente a colheita de mandioca.

Os pastos apresentam boa brotação, aumentando a capacidade de produção de massa verde.

O preço da arroba do boi gordo no mercado vem se mantendo estável nos últimos dias.

Vitor Inácio Davies Lago

EQUIPE TÉCNICA

***Aparecida de Lourdes Bocalon, Enio Luiz
Debarba, José Roberto Danelutti e
Vitor Inácio Davies Lago***

PATO BRANCO - Palmas

Tempo bom, com sol, em toda a região.

Recomeçam os plantios de soja e feijão. Umidade do solo é ideal para plantio e germinação.

As últimas chuvas ocorridas foram providenciais, e, excelentes para as culturas.

Ivano Luiz Carniel, Josemar B. Fonseca

EQUIPE TÉCNICA

***Ivano Luiz Carniel, Josemar B.
Fonseca e Lucelia Tesser***

PONTA GROSSA

Na tarde de ontem fez sol e calor. Hoje, tempo firme, ensolarado com fraca intensidade, temperatura amena.

Após as chuvas de ontem à tarde, já foi possível fazer operações de colheitas das culturas de inverno, e, plantios das culturas de verão.

Hoje serão retomadas as colheitas de trigo, cevada e aveia, e os plantios de soja e do feijão, que se encontram em ritmo acelerado.

A indústria Klabin (Telêmaco Borba) vai investir R\$ 5,8 bilhões na construção de uma nova fábrica de papel na região. Estão decidindo o município a ser escolhido: Ortigueira ou Tibagi.

José Roberto Tosato

EQUIPE TÉCNICA

***Carlito Princival Junior, Carlos Roberto
Osternack, José Roberto Tosato e Luiz Alberto
Vantropa, Estagiária Liriane Jendreieck.***

CONDIÇÕES DO TEMPO

A quinta-feira será de tempo sem mudanças muito significativas no Estado. Na faixa leste ainda ocorre uma maior variação da nebulosidade e pode choviscar, de forma isolada, entre a Serra do Mar e o Litoral. As temperaturas seguem uma tendência de elevação para a maioria das regiões paranaenses, embora não muito forte, mas à tarde faz calor (principalmente no norte do Estado).

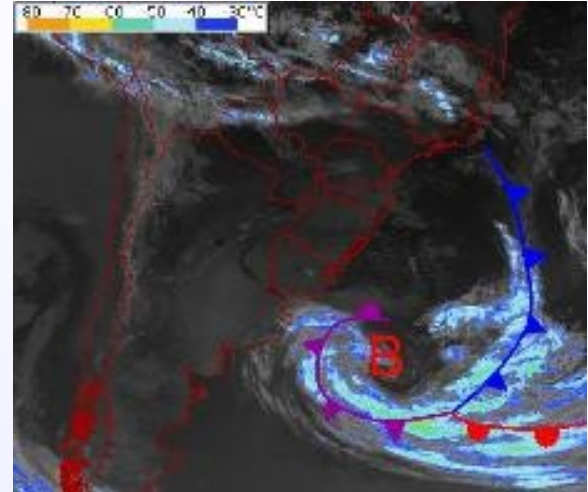

www.simepar.br



Municípios do PR se destacam na agropecuária, segundo IBGE

Municípios paranaenses se destacaram na produção agrícola e pecuária, divulgada nesta quarta-feira (26) pelo Instituto Brasileiro de Geografia e Estatística (IBGE). Conforme a pesquisa, no ano passado o Paraná consolidou sua posição de maior produtor de milho, de feijão e trigo e o segundo maior produtor de soja. Na pecuária, o Estado se destacou como o maior produtor de aves, de casulo da seda, o segundo maior produtor de mel e lã e o terceiro maior produtor de leite e de suínos.

Leia mais: <http://virou.gr/vmfSZm>



DEU NA MÍDIA

Paraná se volta para a soja e o frango

Acesse: <http://virou.gr/vg88aH>

***Trigo importado mais barato atrai os
moinhos brasileiros***

Acesse: <http://virou.gr/v8i6iM>

***Encontro discute modernização das
centrais atacadistas de
hortifrutigranjeiros***

Acesse: <http://virou.gr/vx8jcz>