

Serviço de Informação Diária

Foto: Erva-Mate em Cruz Machado / NR União da Vitória - Otomaier

Para acessar mais
Fotos, clique aqui



Edição e Publicação:
SEAB/DERAL

20/04/2015

Núcleos Regionais da SEAB

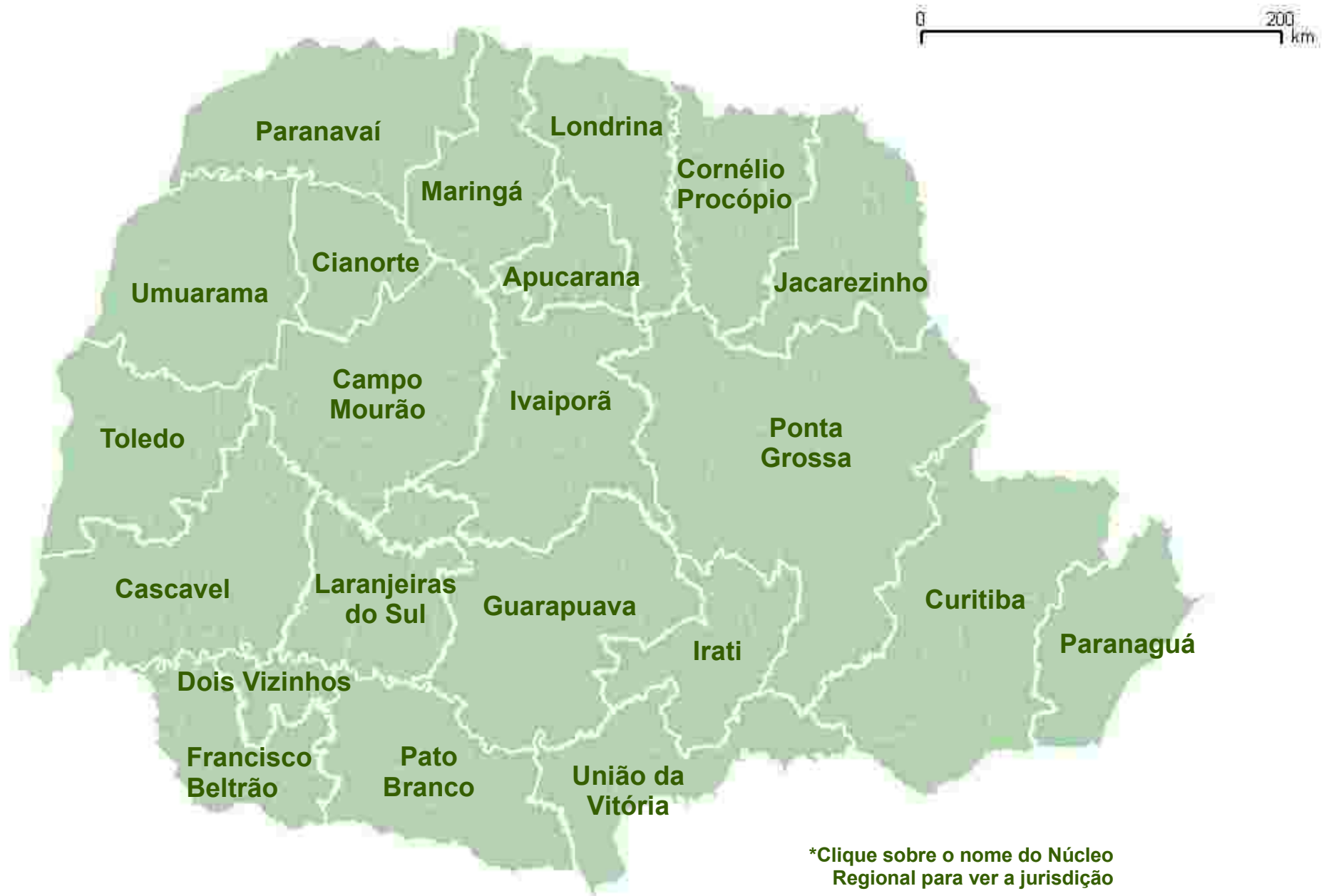

*Clique sobre o nome do Núcleo Regional para ver a jurisdição

Apucarana

Na semana anterior tivemos chuvas irregulares e com baixa intensidade na região, o volume acumulado variou entre 1 e 25 mm. Hoje o dia segue com céu aberto e de acordo com o Simepar deveremos ter novas precipitações no decorrer da semana.

O plantio do trigo avança lentamente na região, estima-se que aproximadamente 10% da área foi implantada até o momento, contra 30% no mesmo período do ano passado. No entanto, com a previsão de novas chuvas para esta semana, o plantio deve ser intensificado nos próximos dias.

A colheita do milho 1º safra foi praticamente finalizada na região e o milho 2º safra segue com a maior parte das lavouras em desenvolvimento vegetativo e com algumas áreas entrando em florescimento.

As áreas de pastagens seguem com boa produção de massa verde e os produtores de gado de corte seguem animados com os bons preços de mercado, em torno de R\$ 148,00 a arroba do boi e R\$ 138,00 da vaca, os maiores preços registrados dos últimos 20 anos, um dos fatores dessa alta é a baixa oferta de animais no mercado para reposição, devido a falta de matrizes.

Cascavel

Tempo nublado no final de semana o que não altera o comportamento para as culturas de inverno.

Os produtores de trigo estavam aguardando a data do zoneamento agrícola para acelerar o plantio da cultura.

Milho 2ª safra: se continuar por mais trinta dias as condições climáticas favoráveis deveremos ter uma supersafra.

Cianorte

Manhã com sol e poucas nuvens, temperatura por volta de 23 °C e ventos fracos e com possibilidade de aumento de temperaturas no decorrer do período

No ultimo sábado (18/04/15) ocorreram precipitações de bom volume pluviométrico (42 mm registrados em Cianorte), o suficiente para amenizar a necessidade de umidade para o bom desenvolvimento das culturas. Segundo informações essa chuvas foram de abrangência regional.

O produtor de mandioca continua nessa semana com colheita da mandioca de 2 ciclos (1 ano e meio ou dois) em ritmo normal apesar dos baixos preços recebidos.

Alguma áreas colhidas até agora estão apresentando alto índice de infestação de podridão de raízes, provavelmente seja a “bacteriose” em consequência de vários períodos de umidade alta em alguns períodos desse semestre e também pela falta de seleção adequada de ramas no plantio realizados em 2013.

Curitiba

A semana passada foi de tempo seco na maioria da região, com chuvas esparsas em alguns lugares e em baixo volume.

Estas condições são favoráveis para as colheitas de milho e soja que já estão no seu final.

No entanto, para as culturas da segunda safra, batata e feijão, podem-se ter problemas com o desenvolvimento das culturas, mas ainda não se registra perdas potenciais de produtividade.

Soja e milho apresentaram produtividades acima da média nesta safra.

Os resultados da safra de trigo do ano passado não tem animado os produtores para este ano, com a área devendo ficar ainda menor.

Condições do Tempo

Áreas de instabilidade que se desenvolvem entre o Norte da Argentina e o Sul do Paraguai, associadas a uma frente fria que se desloca pelo Oceano Atlântico, avançam sobre o oeste e o sudoeste do Paraná, provocando chuva com trovoadas principalmente entre a tarde e a noite nas diversas regiões paranaenses.

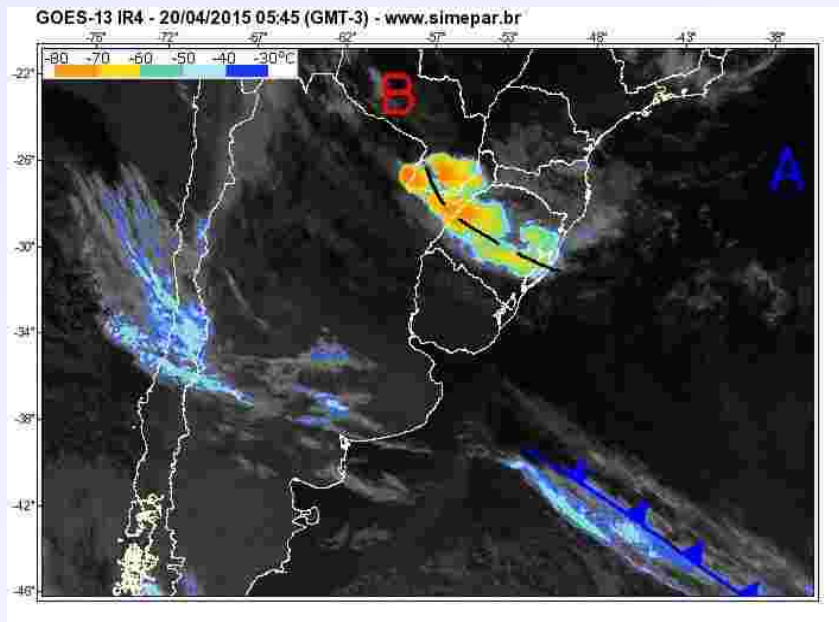

Fonte e mais informações:

www.simepar.br

Alerta de Geadas

Volta a operar normalmente a partir do início de maio de 2015.

Fonte e mais informações:

www.iapar.br

Assessoria de Imprensa

PROTEÇÃO GARANTIDA

Estado libera segunda parcela do Seguro Rural

O Governo do Paraná já liberou a segunda parcela de 2015 do Programa de Subvenção Estadual do Prêmio de Seguro Rural. A estimativa é que a disponibilização de R\$ 5,3 milhões por parte do Estado nesta etapa do programa beneficie cerca de 6.500 agricultores paranaenses interessados em ampliar a proteção de suas lavouras. Os recursos serão liberados a partir de segunda-feira (13). “Nossa expectativa é que ocorra uma maior procura do seguro rural para as culturas do trigo e cereais de inverno, que iniciam agora o seu plantio no Paraná”, avalia o secretário da Agricultura Norberto Ortigara. Ele lembra que o programa é estendido a outras 27 culturas.

<http://goo.gl/ED6Bsx>

Fonte e mais informações:

www.agricultura.pr.gov.br

Deu na Mídia

Reação nas exportações brasileiras de carne bovina in natura em abril

As exportações brasileiras de carne bovina in natura reagiram em abril. Até a segunda semana do mês, o país embarcou 4,8 mil toneladas por dia, incremento de 29,7% se comparado ao volume médio diário vendido em março deste ano, de 3,7 mil toneladas. Os dados são do Ministério do Desenvolvimento, Indústria e Comércio Exterior (MDIC).

Acesse: <http://goo.gl/J5uiB8>

Clima será "excepcional" para milho, cana e café nos próximos meses, diz Somar

As condições climáticas para as lavouras de milho, cana-de-açúcar e café do centro-sul do Brasil nos próximos meses serão "excepcionais", com chuvas adequadas na reta final antes da colheita, disse nesta sexta-feira um agrometeorologista da Somar.

Acesse: <http://goo.gl/gX3BD5>

Confira quem pode certificar produtos orgânicos no Brasil

São três os tipos de instituições que atuam auditando produtores rurais que querem a certificação oficial de conformidade orgânica

Acesse: <http://goo.gl/rbjL3w>

Divulgação

CONVITE

Caminhada Internacional Na Natureza

Circuito Caminho dos Ambrósios

Tijucas do Sul - PR

Dia:02 de maio de 2015

Maiores informações: Direto com a organização

E-mail: janedifa@gmail.com

Tel: 4136291714

CAMINHADA INTERNACIONAL NA NATUREZA
CIRCUITO CAMINHO DOS AMBRÓSIOS

Saída e chegada na Capela Nossa Senhora de Fátima
Café às 7:30 h / Largada às 9:00h
Café da manhã: R\$ 10,00 / Almoço: R\$ 25,00
(Barracão da Capela)

Coordenadas do ponto de partida / chegada
-25.592962 Latitude
-49.033924 Longitude

02 de Maio
Tijucas do Sul-PR
Percurso 10 Km
Comunidade do Postinho

Os Caminhantes podem colaborar com doação de 1kg de alimento para entidades do município

Apoio

Realização

EMAZER
pinhao
PARANA
SANEPAR
REDE TRAF
TIJUCAS DO SUL
PREFEITURA MUNICIPAL

Informações: 41.3629-1714 / 8876-2316