

Serviço de Informação Diária

Foto: Pepino em Santa Cecília do Pavão/NR Cornélio Procópio – Paulo Mileo

Para acessar mais
Fotos, clique aqui



Edição e Publicação:
SEAB/DERAL

21/05/2015

Núcleos Regionais da SEAB



*Clique sobre o nome do Núcleo Regional para ver a jurisdição

Jacarezinho

No Norte Pioneiro o tempo segue firme e não há previsão de mudanças muito grandes no tempo nos próximos dias. Somente no domingo é que deve chegar nova frente fria trazendo alguma chuva para a região, conforme SIMEPAR.

Os plantios de trigo estão na fase final de trabalhos, com boa germinação até agora e início de desenvolvimento das lavouras muito bom.

Os solos estão com bom volume de umidade e estão favorecendo todas as lavouras de inverno, na nossa região.

A colheita de café segue em ritmo um pouco mais lento, devendo ter a retomada dos trabalhos nos próximos dias de tempo mais seco. A maturação dos frutos neste ano está um pouco mais lenta devido ao clima mais ameno, e na face sul do NR os trabalhos ainda nem começaram.

Segue também a colheita da cana, em situação de quase normalidade.

Pastagens ainda boas e sem muita restrição de alimento aos rebanhos.

Mercado agrícola com poucos negócios e algumas comercializações de milho safrinha e trigo de maneira antecipada, neste ano.

Londrina

Londrina e região tempo bom, temperatura na casa dos 18 graus, umidade relativa 88% (Climatempo 7:00hs) com estas condições as culturas que estão em fase de colheita estão sendo beneficiadas pelas condições momentâneas de boa insolação.

Praticamente encerrado o plantio do trigo em toda região, onde grande parte das lavouras encontra-se em desenvolvimento vegetativo 97% e 3% germinação.

O milho 2ª safra encontra-se com 24% em Desenvolvimento Vegetativo, 50% em Floração e 26% em Frutificação.

Nos dois casos a ocorrência de chuva na semana anterior foi bastante benéfica o que tem gerado uma expectativa bastante positiva com relação a produtividade de ambas.

De forma geral as condições climáticas tem sido favoráveis não só a estas, mas a todas demais culturas a Ex: café, cana, mandioca, hortaliças, pastagens.

Condições do Tempo

Na quinta-feira a incursão de umidade, do oceano para o continente, diminui progressivamente, mas o dia ainda começa com nebulosidade e nevoeiros entre as regiões do Centro-Sul, Campos Gerais e RMC; porém, aos poucos, a nebulosidade vai perdendo força e os nevoeiros se dissipam, assim o sol aparece mais do que nos últimos dias nessas regiões do Paraná. Do oeste ao norte do Estado o tempo segue estável e com predomínio de sol desde as primeiras horas do dia; as temperaturas elevam-se rapidamente e até volta a fazer calor no decorrer da tarde. No litoral paranaense segue com bastante nuvens, mas a chuva dá uma trégua.

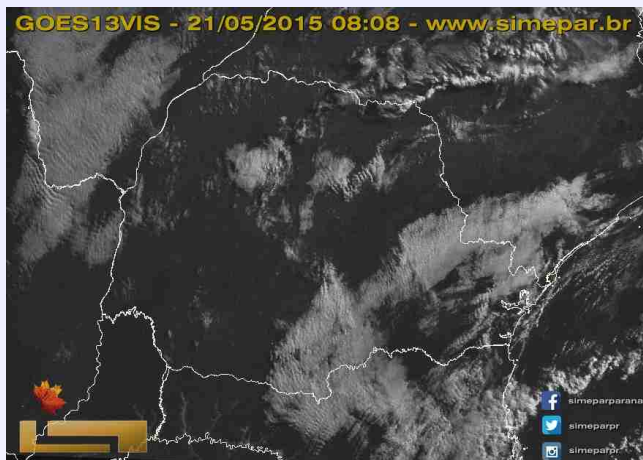
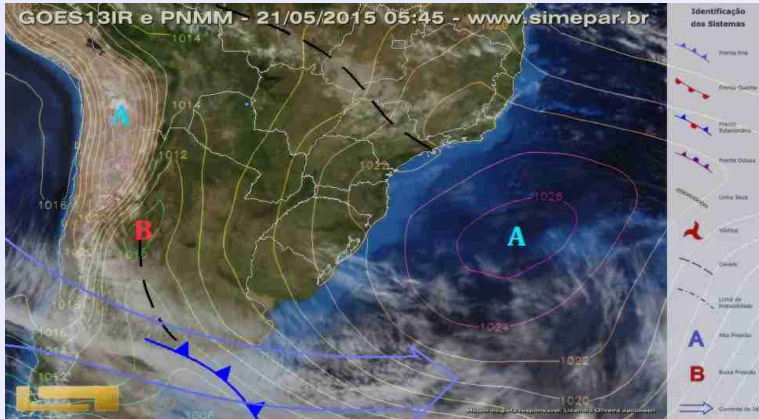

Fonte e mais informações:

www.simepar.br

Alerta de Geadas

Data de Emissão: 20/05/2015 - Quarta-feira - 08:30 h

GEADAS

NÃO há condições favoráveis à formação de geadas na zona cafeeira do Paraná.

RECOMENDAÇÕES

MEDIDA PREVENTIVA PARA AS LAVOURAS DE CAFÉ

(Realizar o procedimento no início de maio)

Em lavouras de 6 a 24 meses após o plantio, amontoar terra no tronco até o primeiro par de folhas ou ramos, para proteção das gemas vegetativas no caso de ocorrência de geadas. Essa prática é chamada de "chegamento de terra".

Em meados de setembro, retirar a terra com as mãos. Se esse procedimento não for realizado, as plantas poderão sofrer danos no caule por altas temperaturas.



Fonte e mais informações:

www.iapar.br

Assessoria de Imprensa

Plano de metas prevê elevar produção agropecuária e Valor Bruto da Produção

O secretário da Agricultura e do Abastecimento, Norberto Ortigara, apresentou o plano estratégico para o setor no Estado para os próximos quatro anos. A previsão é elevar a produção agropecuária do Paraná em 30% e o Valor Bruto da Produção (VBP) em 20%. O plano está em sintonia com o planejamento das cooperativas paranaenses, que preveem dobrar o faturamento do setor, podendo passar de R\$ 50 bilhões para R\$ 100 bilhões anuais.

Agricultura Familiar vai receber recursos para negócios sustentáveis

As propostas de iniciativas de negócios sustentáveis no meio rural, com apoio financeiro do programa Pró-Rural, do governo do Paraná, começam a ser formalizadas a partir do próximo dia 1º, por meio de convênios. Foram aprovadas 25 propostas, no valor total de R\$ 5,75 milhões, para viabilizar os empreendimentos das associações de agricultores familiares constituídas nas áreas de territórios e municípios do Pró-Rural. Serão beneficiados 1.400 agricultores familiares.

Fonte e mais informações:

www.agricultura.pr.gov.br

Deu na Mídia

Produtores de alimentos orgânicos miram o mercado internacional

Os produtores de alimentos orgânicos estão mirando o mercado exterior como forma de expandir os negócios e até se proteger do momento delicado da economia brasileira.

Acesse: <http://goo.gl/VQLCII>

Menores preços no atacado devem beneficiar consumidor durante o ano

A queda na inflação dos alimentos in natura é um dos fatores que podem melhorar o cenário do varejo; ajustes nos mercados de minério de ferro e soja também contribuirão para equilíbrio

Acesse: <http://goo.gl/7mphPS>

Integração entre lavoura e pecuária deve prevalecer no Brasil até 2025

Adotada no Brasil há décadas, mas considerada apenas recentemente como uma referência no aumento de produtividade, a integração entre lavoura e pecuária deve prevalecer como o principal modelo de plantio no país nos próximos dez anos, indicou nesta terça-feira em entrevista à Agência Efe o diretor da Alltech para a América Latina, Roberto Bosco.

Acesse: <http://goo.gl/pZkQ00>

Divulgação



**CAMINHADA
INTERNACIONAL
NATUREZA
2015**

PERCURSO: 12km
▶▶ **CIRCUÍTO "CAMINHOS DE MANDAGUAÇU"**
Azuleira, belezas naturais e muita diversão



EMATER: 44 3245-3122 SEC. AGRICULTURA: 44 3245-3246 SEC. TURISMO: 44 3245-0419

24 / 05 / 2015
Site: www.mandaguacu.caminhadas.info

LOCAL: SALÃO PAROQUIAL
HORÁRIO: 7H30 - CAFÉ DA MANHÃ
ABERTURA OFICIAL: 8H30 ALONGAMENTO
ALMOÇO RURAL: 11H30 BAIRRO ONZE IRMÃOS



Logos of sponsors: Câmara Municipal, Emater, and others.

CAMINHADA INTERNACIONAL NA NATUREZA CIRCUÍTO NASCENTE DA SERRA 24 DE MAIO

CONCENTRAÇÃO NA RUA DA CIDADANIA (PRAÇA CENTRAL)
HAVERÁ CAFÉ DA MANHÃ ÀS 07:00HS (R\$10,00)
SAÍDA ÀS 09:00HS
PERCURSO: 10KM - MODERAÇÃO MÉDIA
HAVERÁ ALMOÇO (BUFFET) ÀS 11:00 (R\$20,00)

TRAGA SUA GARRAFA COM ÁGUA!

INFORMAÇÕES E INSCRIÇÕES:

www.ecobooking.com.br
CASA DA CULTURA - FONE (41)3662-1722
CULTURACERROAZUL@gmail.com



REALIZAÇÃO:



APOIO:

