

# Serviço de Informação Diária

Foto: Hortaliças em Colombo – Hugo Godinho

Para acessar mais  
Fotos, clique aqui



Edição e Publicação:  
**SEAB/DERAL**

**11/09/2015**

# Núcleos Regionais da SEAB



# Jacarezinho

O clima modificou-se nos últimos dias e tivemos pancadas de chuvas na terça-feira, com rajadas de ventos e chuva de granizo em alguns pontos do Núcleo Regional. Há previsão de chuvas até hoje, e o tempo deve melhorar no final de semana, conforme SIMEPAR. Ontem choveu aproximadamente 90 mm em Jacarezinho.

Os trabalhos de campo estão quase paralisados, principalmente as colheitas que estão impossibilitadas de serem realizadas devido ao solo encharcado. Tivemos granizo atingindo algumas áreas na região de Japira/Pinhalão/Jaboti, afetando lavouras de moranguinho, uva, café, e também alguns acamamentos de trigo, porém os volumes são pequenos e não alteram muito o cenário geral.

As colheitas de milho da segunda safra estão quase terminadas, e o trigo já está com mais de 60% das colheitas executadas. O que resta deverá ser colhido na próxima semana. Essas áreas estão localizadas mais ao sul do NR, nos municípios de Wenceslau Bráz, São José da Boa Vista, Santana do Itararé, Ibaiti, Figueira e Curiúva.

Na parte norte do NR as colheitas estão praticamente encerradas para estas culturas. O café também está na reta final de colheita, e nos últimos dias já tivemos uma florada considerada boa nos cafezais da região, resta saber se o produtor vai realizar a adubação necessária para as plantas, pois as colheitas afetaram consideravelmente as árvores e estas necessitam de recuperação, visto que a safra deste ano foi excelente, superando as expectativas iniciais.

Os rios, riachos e aguadas estão recuperadas e as pastagens já modificaram a coloração, apresentando boas brotações com essa mudança de clima. O mercado agrícola registra alguns negócios de milho e está praticamente paralisada a comercialização do trigo. Café em ritmo normal.

*Equipe técnica: Franc Rom de Oliveira, Haroldo Siqueira de Oliveira e José Antonio Gervásio*

# Londrina

**Em Londrina tempo parcialmente nublado, 17 (graus) 08:00 hs, UR 93%, (Tempo Agora). Chuvas ocorridas durante a semana já ultrapassaram os 100mm, as colheitas das culturas de inverno estão paralisadas momentaneamente.**

**Colheita do milho segunda safra com 85% já realizada e trigo com 62%, sendo esta última a que mais preocupa em função da provável redução de qualidade (PH), que vinha ocorrendo nas últimas áreas colhidas e deverá se intensificar em função das atuais condições climáticas (chuva).**

**Com relação a produtividade do milho segunda safra, as últimas áreas colhidas, tem sido menores que as áreas colhidas inicialmente, mas nada que venha prejudicar a produtividade estimada, diferente do trigo que provavelmente será inferior ao que foi estimado inicialmente.**

# Maringá

**Hoje o dia amanheceu nublado, temperatura ao redor de 15°C e umidade relativa do ar 98 % (Maringá - UEM 08:00). Segundo Clima tempo há previsão de pancadas de chuvas isoladas na região para o dia de hoje.**

**A colheita do milho segunda safra e café estão praticamente encerradas restando apenas algumas lavouras a serem colhidas. A colheita do trigo, já ultrapassa os 85%. Os agricultores aguardam abertura do tempo para dar continuidade às colheitas na região.**

# Ponta Grossa

**Hoje o tempo amanheceu claro e com sol desde as primeiras horas do dia. Clima instável durante a semana, alternando entre chuvas com temporal e tempo bom.**

**As possíveis perdas em função do temporal (ventos e granizos) estão sendo averiguadas. Fora o temporal, as chuvas foram benéficas, pois restabeleceram a umidade do solo, favorecendo o desenvolvimento das culturas de inverno principalmente trigo e cevada e permitindo a continuidade do plantio das culturas de verão como milho, feijão, batata, fumo etc.**

# Toledo

**Durante essa semana choveu aproximadamente 47mm na regional, a temperatura hoje caiu, devendo ficar entre 10° e 16°, segundo Simepar.**

**A umidade favorece o preparo do solo para o plantio da safra de verão 15/16, que deverá iniciar nos próximos dias. Durante esse mês intensifica-se a colheita do trigo que já tem 25% da área já está colhida e que deverá ter redução na produção, devido a ocorrência de doenças, a princípio o PH está próximo de 78.**

# Boletins Informativos

## ***Estimativa de Safra - Semanal***

*Acesse: <http://goo.gl/J7SLV2>*

## ***Situação Plantio Colheita***

*Acesse: <http://goo.gl/DsBlKg>*



# Condições do Tempo

A sexta-feira começa com o Sol predominando em diversas regiões paranaenses. Pela manhã, ainda há registros de chuvas fracas e isoladas no sudoeste do Estado e na região norte, regiões de divisa com o estado de São Paulo. Entre a Serra do Mar e o litoral, chuvas fracas e isoladas deverão ocorrer entre a tarde e a noite. A chegada de uma massa de ar mais frio ao Estado, deixa o tempo estável, porém as temperaturas não apresentam grandes elevações no decorrer do dia. O frio mais significativo ocorre durante o final de semana com o ar frio espalhando-se por todo o Estado. Entre as regiões oeste, sudoeste, sul, centro-sul e sul da RMC, o amanhecer de sábado e domingo as condições meteorológicas são favoráveis para a formação de geadas.

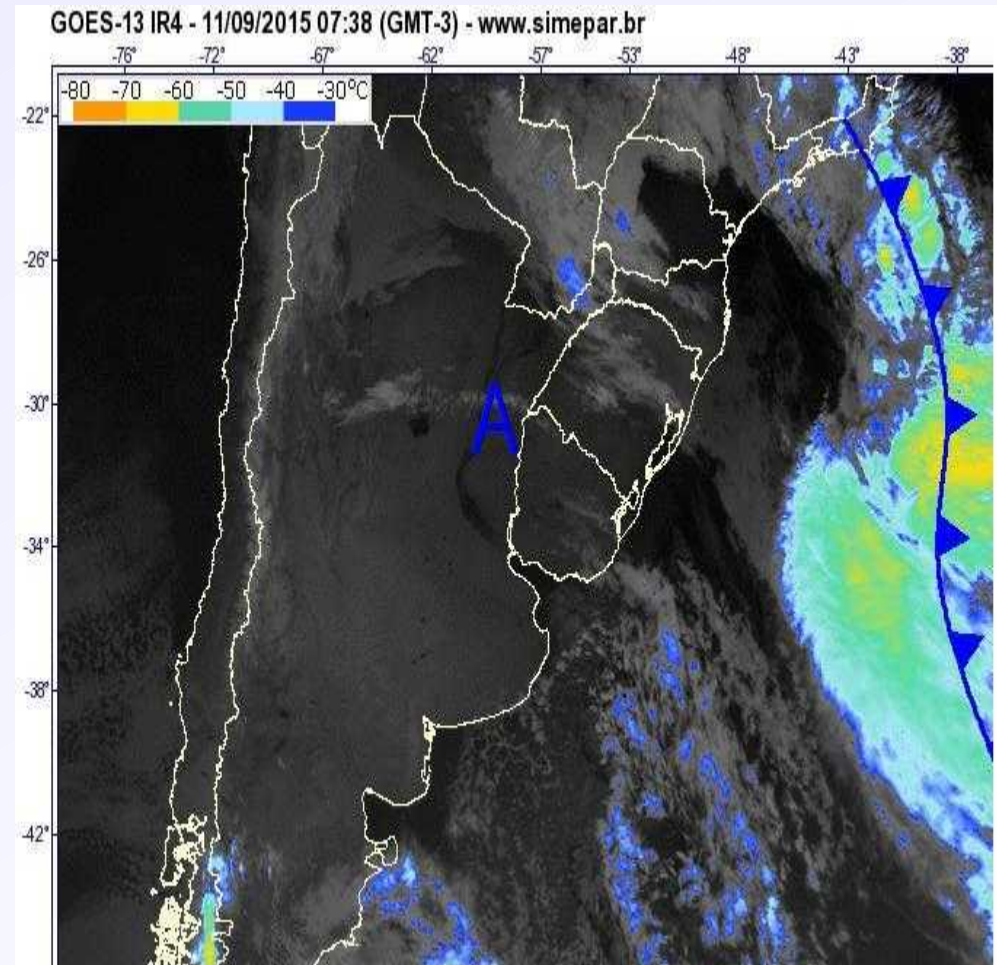

Fonte e mais informações:

[www.simepar.br](http://www.simepar.br)

# Palavra do meteorologista

*Cezar Gonçalves Duquia – Atualizado às 10 h 09 min*

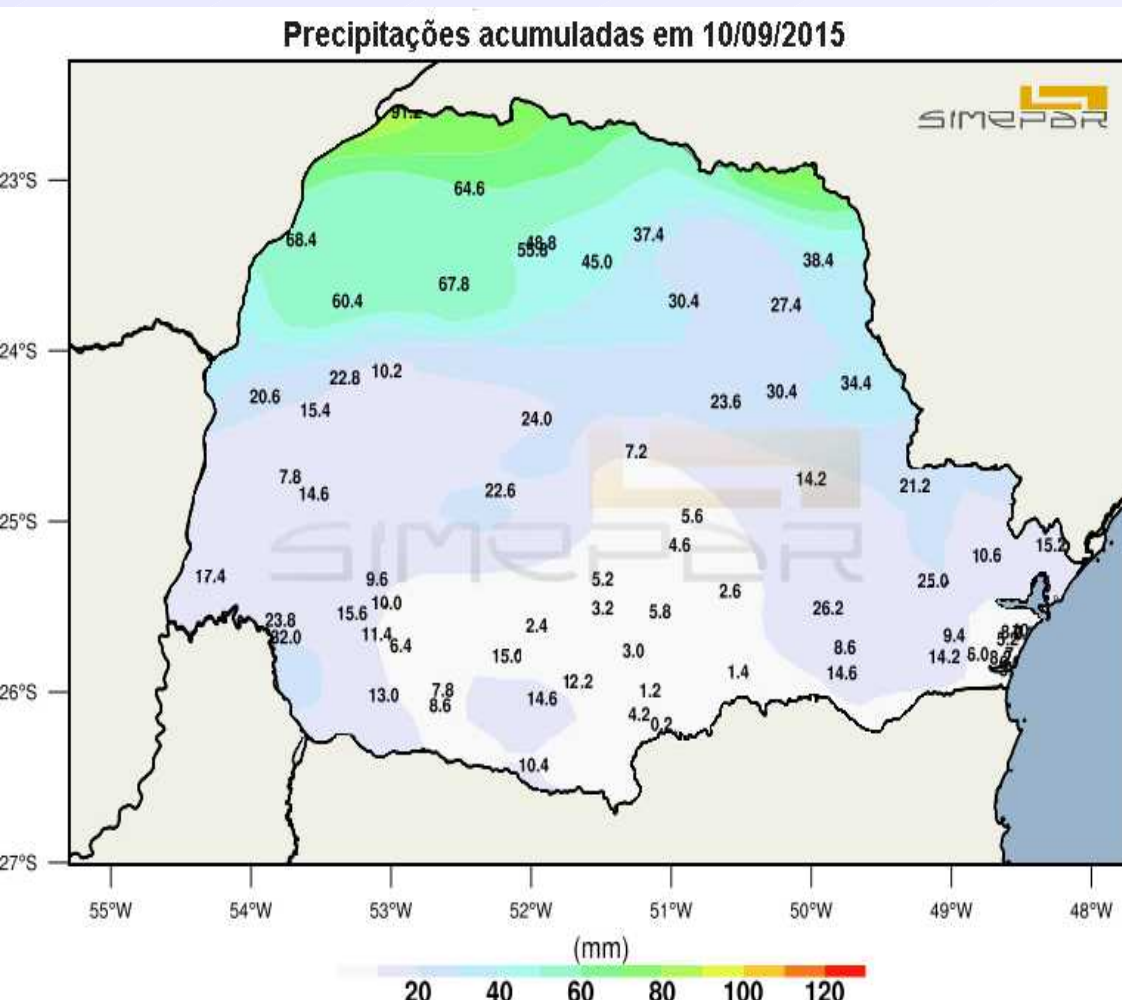

Quanto às chuvas: No mapa mostramos o acumulado de precipitações na nossa rede de postos telemétricos. Os volumes mais significativos se concentraram no noroeste e parte do norte. A maior contribuição para este acúmulo (NO e N) foi devido às precipitações que ocorreram pela manhã. Já no sul e no sudoeste chuvas basicamente causadas pela frente fria. Estas já bem menos volumosas e com curta duração.

Fonte e mais informações:

[www.simepar.br](http://www.simepar.br)

# Alerta de Geadas

*Sábado, 12 de Setembro de 2015*

**A massa de ar frio chegou à região Sul do País e trouxe o frio de volta. Há a intensificação do frio especialmente no centro-sul e a distribuição da previsão das geadas é mostrada no mapa.**

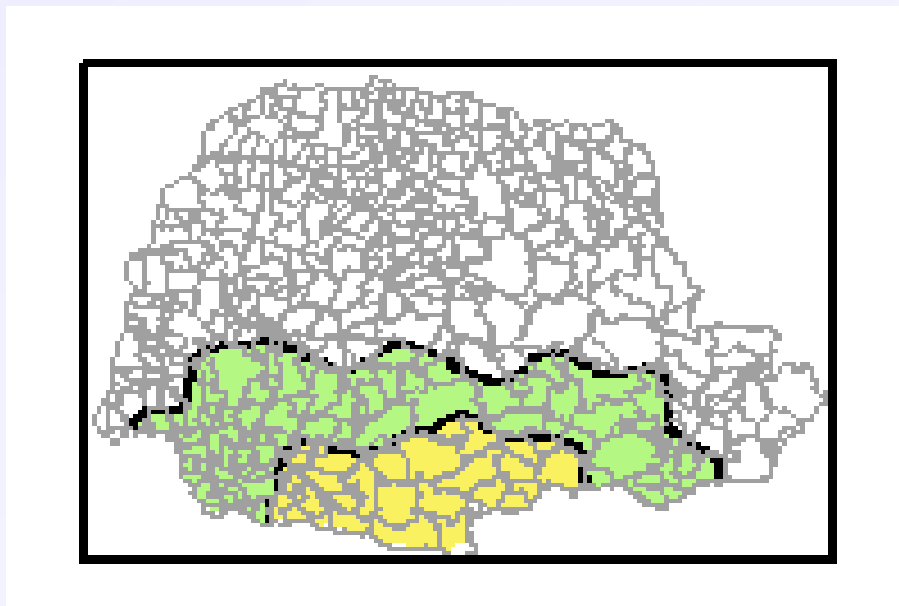

## Intensidade Prevista

<input type="checkbox"/> Sem Geadas	<input type="checkbox"/> Moderada
<input type="checkbox"/> Fraca	<input type="checkbox"/> Forte

**Fonte e mais informações:**

**[www.simepar.br](http://www.simepar.br)**

# Assessoria de Imprensa

## ***Morre um dos precursores do plantio direto no Paraná***

O secretário da Agricultura e do Abastecimento, Norberto Ortigara, lamentou a morte de um dos precursores da implementação do plantio direto na palha no Paraná, Manoel Henrique Pereira, conhecido como “Nonô Pereira”. Ele faleceu na manhã da última terça-feira(08), em Ponta Grossa, aos 76 anos.

*Acesse: <http://goo.gl/rwGvjb>*

**Fonte e mais informações:**

**[www.agricultura.pr.gov.br](http://www.agricultura.pr.gov.br)**

# Deu na Mídia

***Na contramão das feiras, Efapi projeta faturamento maior***

*Acesse: <http://goo.gl/A8nvDG>*

***Oferta curta sustenta a arroba do boi***

*Acesse: <http://goo.gl/qeqQXm>*

***SUÍNOS/CEPEA: Cotações da carne e do animal vivo sobem com força***

*Acesse: <http://goo.gl/hAxxjd>*

# Divulgação



***Caminhada  
da Primavera***  
em Entre Rios do Oeste

**27** SET  
2015  
Saída às 8h  
da Praia Artificial

**Percurso de 9km**

<b>Antecipados:</b> Café da Manhã: R\$ 8,00 Almoço: R\$ 25,00	<b>Na Hora:</b> Café da Manhã: R\$ 12,00 Almoço: R\$ 30,00
---	--

**Informações:** ecobooking.info 45 3257-1315 ou 45 3257-1268 Ramal 238, com Rosalene.