

Serviço de Informação Diária

Para acessar mais
Fotos, clique aqui



Foto: Cultivo de alface hidropônica no N.R. de Guarapuava – Dirlei Antonio Manfio



Edição e Publicação:
SEAB/DERAL

18/08/2016

Núcleos Regionais da SEAB



*Clique sobre o nome do Núcleo Regional para ver a jurisdição

Jacarezinho

A previsão do Simepar para a região é ocorrência de pancadas de chuvas isoladas até sábado (20). Tivemos chuvas na semana que variaram entre 5 e 25 mm.

O trigo encontra-se em fase de frutificação com cerca de 5% na fase de maturação e as lavouras apresentam bom desenvolvimento até o momento.

A colheita do milho segue e somente as lavouras que foram semeadas mais cedo atingiram a produtividade esperada em torno de 100 scs/ha, a medida que a colheita avançou as produtividades começaram a cair com lavouras apresentando de 40 até 80 scs/ha.

Com elevação dos custos de produção os agricultores estão com maior cautela e atentos para garantir os insumos e acompanham as cotações dos produtos.

Franc Rom de Oliveira

Equipe técnica: Franc Rom de Oliveira e Haroldo Siqueira Oliveira.

Londrina

Em Londrina tempo bom, com boa insolação, temperatura agradável pela manhã (19graus) com possibilidade de ocorrência de chuva no decorrer do período (Tempo Agora).

A colheita de milho segunda safra avançou mesmo com a chuva do início de semana, em boa parte da região. Estima-se que 50% da área já esteja colhida e atualmente constata-se uma grande variação de produtividade em áreas onde a estiagem e as geadas atingiram de forma mais severa, o que provavelmente contribuirá para redução das médias de produtividade.

As lavouras de trigo em algumas situações já estão entrando em fase de maturação (5%) e de forma geral devem manter as produtividades inicialmente estimadas (3.000 a 3300kg/ha).

Willian Arc Meneghel

Equipe técnica: Willian Arc Meneghel, Rosangela Zaparoli Vieira, Pedro Guglielmi

Paranaguá

O dia amanheceu com condições de tempo nublado e há previsão de chuvas ao longo do dia. Temperatura máxima de 21°C.

A falta de milho para o abastecimento de navios para exportação fez surgir oportunidades de negócios em Paranaguá. Esta semana, em apenas um dia o preço subiu R\$7,00, remunerando R\$42,00 pela saca do cereal a pronta entrega. Segundo analistas são negócios pontuais.

Pato Branco

Depois de um período longo com precipitações escassas, nesta semana ocorreram precipitações mais volumosas e generalizadas. Inclusive em alguns momentos chuva intensa e ventos fortes, principalmente no extremo sul do Estado, Divisa com Santa Catarina.

Ontem registros nas estações do lapar, de 14 mm em Pato Branco e 48 mm em Palmas, mas já somam-se nesta semana 35,6 mm e 68,2 mm respectivamente. Hoje tempo bom, com sol, temperatura mínima de 9,0°C em Palmas e de 12,0°C em Pato Branco e relva de 1,2°C e 10°C respectivamente.

Precipitações importantes para recompor a umidade do solo e necessárias para o bom desenvolvimento das culturas de inverno e pastagens. Segundo relatos pode ter ocorrido acamamento parcial em algumas áreas de aveia devido aos ventos. Ontem e hoje atividades agrícolas parcialmente prejudicadas pelas precipitações ocorridas, voltando ao normal na sequência.

Cultura do trigo com bom potencial, estimam-se em 3% de frutificação, 27% em floração e 70% em desenvolvimento vegetativo. Preocupação neste momento é com giberela, principalmente se persistir a umidade por muitos dias, o que não deve ocorrer. A cultura da cevada com bom desenvolvimento, maioria em final de perfilhamento a alongação.

Seguem os preparativos para a próxima safra de verão que deve iniciar-se com plantio do milho já na primeira quinzena de setembro. Produtores ansiosos e apreensivos com as previsões de frio tardio.

Josemar Bannach Fonseca

Equipe técnica: *Ivano Luiz Carniel e Josemar Bannach Fonseca.*

Condições do Tempo

Na quinta-feira a frente fria se afasta para o Oceano, mas áreas de instabilidade evoluem do Paraguai em direção ao Paraná. Desta forma teremos mais um dia de tempo instável no Estado, com chuvas a qualquer hora do dia entre o oeste, sudoeste e centro-sul paranaense. As chuvas devem ser fortes por alguns momentos, com risco para ventos fortes e até mesmo precipitação de granizo. Na RMC e litoral o céu fica mais fechado, com chuvas mais significativas a partir da tarde. Temperaturas variam pouco nestas regiões. No norte e no noroeste aquece mais, com chuvas isoladas à tarde.

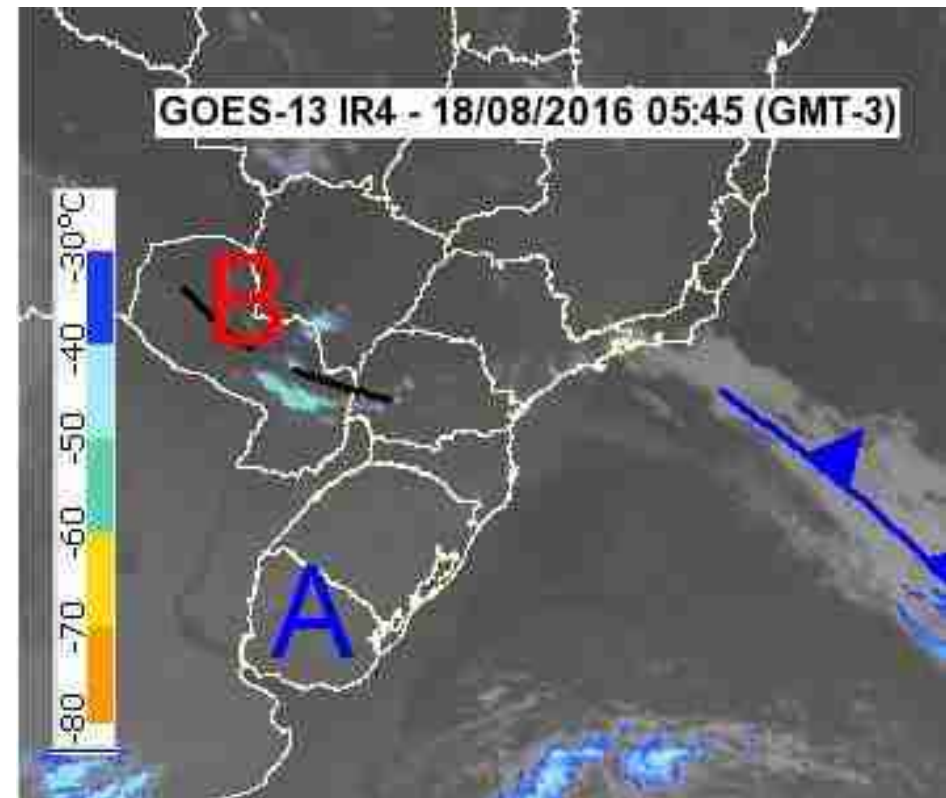

Fonte e mais informações:

www.simepar.br

Palavra do meteorologista

Samuel Braun – Atualizado às 08 h 19 min

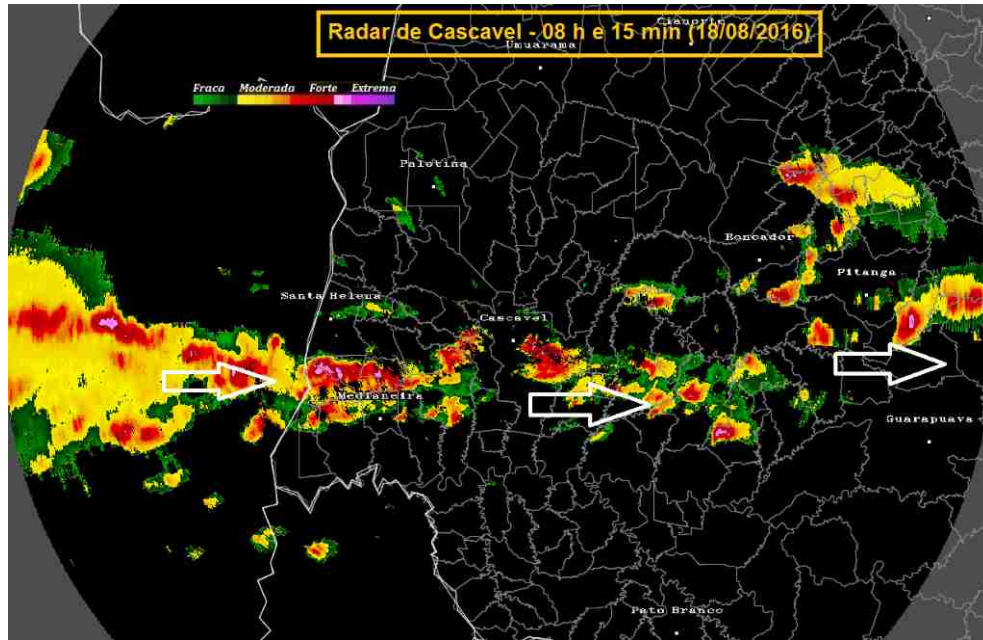

A instabilidade rapidamente ganhou força no interior do Estado, com formação de várias áreas de instabilidade sobre o oeste e região central paranaense. Há também o deslocamento de áreas de chuva do Paraguai em direção ao Paraná. Em vários pontos há observação de chuvas fortes, com precipitação de granizo.

Fonte e mais informações:

www.simepar.br

Geadas

Sexta-feira, 19 de Agosto de 2016

Tempo bastante instável no Paraná nesta sexta-feira, sem condições para formação de geadas no Estado.

Fonte e mais informações:

www.simepar.br

Previsão Climática para o Inverno 2016

Tipicamente o inverno no Paraná traz eventos frequentes de geadas e registro de temperaturas negativas quando as massas de ar frio, ao se deslocarem pelo sul do País, adquirem uma trajetória continental. Estas massas de ar frio provocam uma estabilidade prolongada o que evidentemente afeta a distribuição das chuvas ao longo dos três meses, ou seja, é o período do ano onde o volume de chuvas é o menor.

Acesse: <http://goo.gl/I7tcXp>

Fonte e mais informações:

www.simepar.br

Assessoria de Imprensa

Secretaria da Agricultura aponta potencialidades da cadeia produtiva de hortifrutigranjeiros

O secretário da Agricultura e do Abastecimento, Norberto Ortigara, participou do encontro com dirigentes das federações patronais e de trabalhadores dos três estados do Sul (Rio Grande do Sul, Santa Catarina e Paraná). Ele falou sobre as potencialidades do Paraná na produção de frutas, legumes e verduras no sistema tradicional e orgânico e as possibilidades de fortalecimento dessa cadeia produtiva no Estado.

Fonte e mais informações:

www.agricultura.pr.gov.br

Deu na Mídia

Conab prevê recorde de produção de açúcar no centro-sul apesar de moagem menor

Acesse: <http://goo.gl/m9lcXI>

McDonald's anuncia compra de carne sustentável da Amazônia

Acesse: <http://goo.gl/J5p8Rf>

Brasil deve colher quase 685 mi de toneladas de cana na safra 2016/17

Acesse: <http://goo.gl/ZZemCU>