PARANÁ
GOVERNO DO ESTADO
SECRETARIA DA AGRICULTURA
E DO ABASTECIMENTO

Departamento de Economia Rural - DERAL

CONDIÇÕES DE TEMPO E CULTIVO

12 a 18 de maio de 2026

Nos dias 12 e 13, o Paraná teve tempo estável e frio pela manhã, com predomínio de sol e elevação gradual das temperaturas à tarde em todas as regiões. Na quinta-feira (14), houve mudança no tempo, com avanço de instabilidades e retorno das chuvas, iniciando pelo oeste e sul e se espalhando pelo estado. Na sexta-feira (15), o tempo voltou a ficar mais estável e frio, devido à entrada de uma nova massa de ar frio. Já entre os dias 16 e 18, predominaram condições instáveis, com chuvas frequentes em todas as regiões e temperaturas mais baixas, caracterizando um período úmido e típico de outono.

12/05	13/05	14/05	15/05	16/05	17/05	18/05
Terça-feira	Quarta-feira	Quinta-feira	Sexta-feira	Sábado	Domingo	Segunda-feira

Plantio, colheita e situação de lavouras selecionadas referentes ao dia **18/05/2026**

CULTURA	ÁREA*		CONDIÇÃO*			FENOLOGIA*				
Safra	Plantio	Colheita	Ruim	Média	Boa	Germinação	Desenv. Vegetativo	Floração	Frutificação	Maturação
			(%)							
Safra 2025/26										
Batata (2ª safra)	100	45	2	6	92	3	16	-	35	46
Café	100	9	1	8	91	-	-	-	31	69
Cevada	15	-	-	7	93	25	75	-	-	-
Feijão (2ª safra)	100	20	19	36	45	-	-	1	42	57
Milho (1ª safra)	100	100	-	7	93	-	-	-	-	100
Milho (2ª safra)	100	-	5	13	82	-	11	18	63	8
Trigo	48	-	-	0	100	34	66	-	-	-

Observação: Os dados expressos com "-" representam zero absoluto; os dados expressos com "**0**" representam arredondamento de números inferiores a 0,5; dados em 100% podem representar números superiores a 99,5.

ÁREA CULTIVADA E CONDIÇÕES DO FEIJÃO 2ª SAFRA

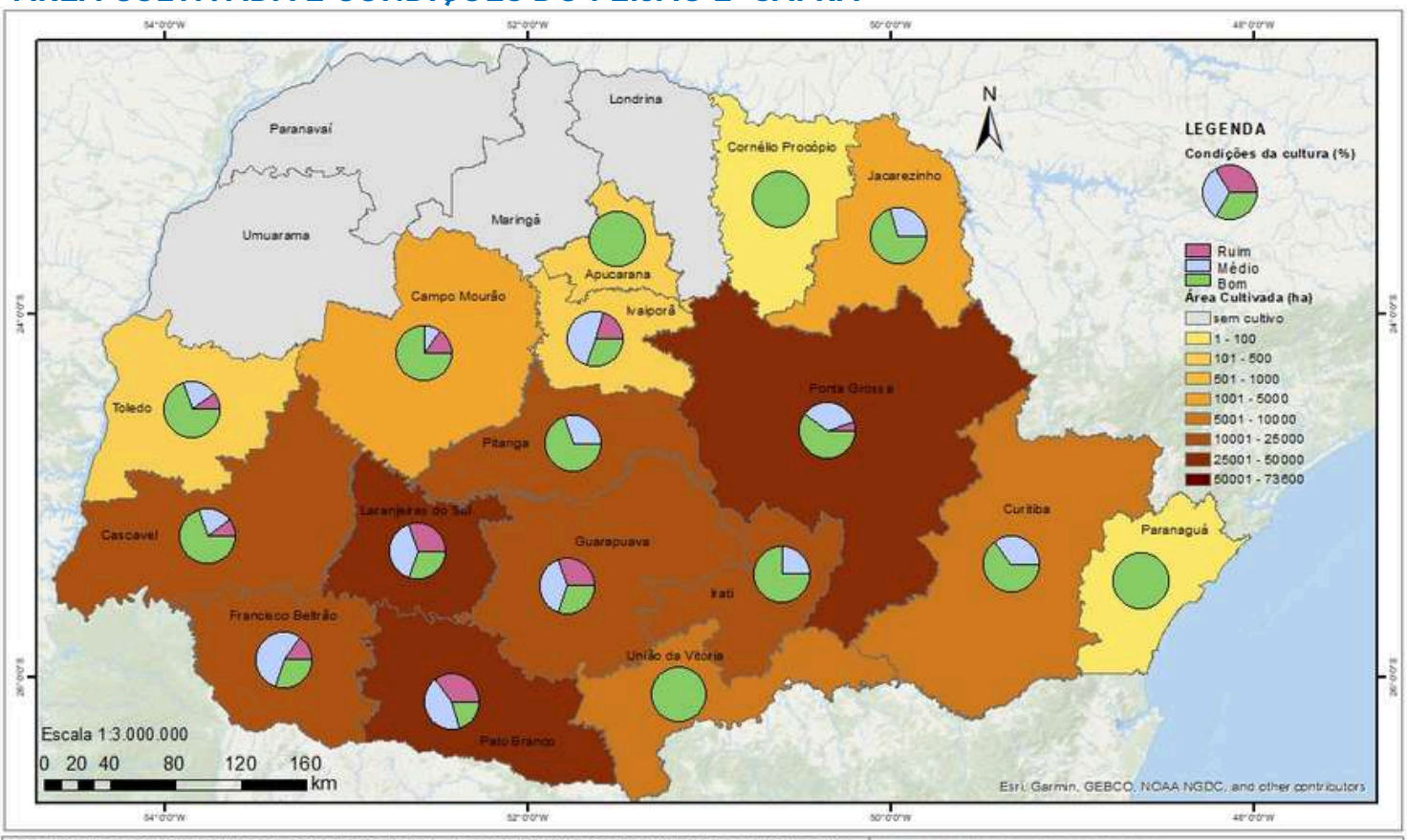

SISTEMA DE ACOMPANHAMENTO DE SAFRA SUBJETIVA - ACOMPANHAMENTO DE SITUAÇÃO DA CULTURA (%)
CULTURA DO FEIJÃO 2ª SAFRA

PARANÁ
GOVERNO DO ESTADO
SECRETARIA DA AGRICULTURA
E DO ABASTECIMENTO

DATA DE REFERÊNCIA: 18 de maio 2026.

Elaboração: Departamento de Economia Rural - DERAL

CONVENÇÕES CARTOGRÁFICAS

Datum: Sirgas 2000
Divisão política: IBGE 2023
Média municipal de percentual plantado na data de referência.
Dados provenientes do relatório semanal de Plantio/Colheita.
Para acessar os dados detalhadamente, visite:
"www.agricultura.pr.gov.br/deral/safras"

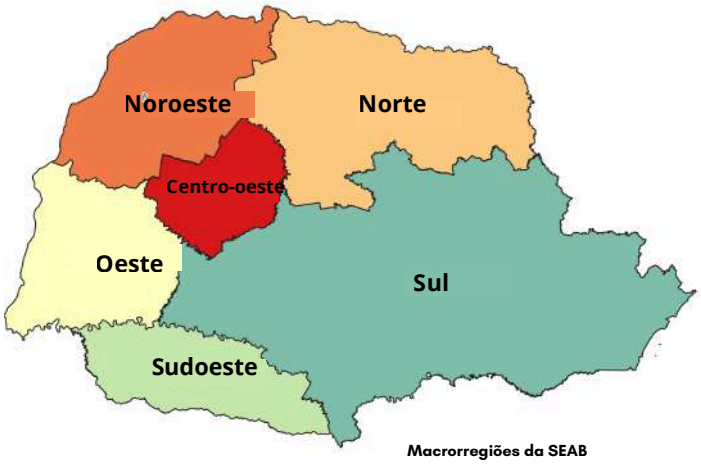

Macrorregiões da SEAB

As informações a seguir foram compiladas de relatórios encaminhados ao longo da semana pelos funcionários lotados em Núcleos Regionais de todas as regiões do Paraná.

Arroz

A colheita do arroz irrigado segue dentro do previsto em diversas regiões, com bom desempenho produtivo. No entanto, a comercialização enfrenta dificuldades, com preços desfavoráveis que não cobrem os custos de produção, gerando prejuízos e desestímulo à manutenção da área cultivada na próxima safra.

Batata

A batata 2ª safra apresenta bom desenvolvimento vegetativo, beneficiada pela umidade do solo proporcionada pelas chuvas recentes. A colheita foi iniciada em algumas áreas, porém as precipitações frequentes têm provocado interrupções nos trabalhos e, em alguns casos, perdas de qualidade.

Café

A cultura do café apresenta boa frutificação e enchimento de grãos, com a colheita iniciada de forma gradual em diversas regiões. As chuvas recorrentes têm limitado o avanço dos trabalhos e, em alguns casos, comprometido a qualidade do produto colhido. No mercado, observa-se tendência de queda nos preços com o avanço da colheita. Em algumas áreas, há relatos de dificuldade de mão de obra, o que também contribui para a lentidão das operações.

Cana-de-açúcar

As lavouras de cana-de-açúcar apresentam boas condições gerais de desenvolvimento, favorecidas pela recuperação da umidade do solo. A colheita encontra-se em andamento, porém foi temporariamente paralisada em algumas regiões devido às chuvas recentes.

Feijão

O feijão 2ª safra apresenta ampla variabilidade de condições, com áreas em frutificação, maturação e colheita. As geadas registradas em diversas regiões provocaram perdas significativas, especialmente nas lavouras em estágio reprodutivo, podendo comprometer parte expressiva da produção. Em áreas colhidas, observa-se produtividade irregular, influenciada tanto pelas geadas quanto pela distribuição de chuvas ao longo do ciclo. A colheita segue em andamento, com expectativa de intensificação nas próximas semanas. No mercado, há tendência de elevação dos preços em função da menor oferta.

Fruticultura

Na fruticultura, destaca-se a colheita de tangerinas, que ocorre em plena atividade, embora ainda haja presença de frutos imaturos com calibre abaixo do ideal. As chuvas recentes são aguardadas como fator positivo para o enchimento dos frutos. Com o avanço da colheita, observa-se tendência de queda nos preços, refletindo o aumento da oferta no mercado.

Hortaliças

As hortaliças foram afetadas por geadas de baixa intensidade em algumas regiões, especialmente em áreas de baixada. Os danos foram, em geral, leves, em função da adoção de práticas de proteção, como o uso de mantas. Ainda assim, houve impacto pontual em áreas desprotegidas, exigindo replantio ou manejo corretivo em alguns casos.

Hortaliças na região de Curitiba, por Marcelo Gomes



Feijão em Candói atingido pela geada, por Dirlei Manfio





Mandioca

A colheita da mandioca segue conforme o cronograma em diversas regiões, com boas produtividades nas áreas de dois ciclos. Contudo, a comercialização enfrenta dificuldades semelhantes às observadas em outras culturas, com preços abaixo do custo de produção, o que pode resultar em redução da área cultivada na próxima safra.

Milho

O milho 2ª safra apresenta predominância das fases de floração e frutificação, com parte das áreas já em maturação. As chuvas recentes foram fundamentais para a recuperação da umidade do solo e sustentação do potencial produtivo. No entanto, geadas registradas em diversas regiões causaram danos, como queima de folhas, especialmente em áreas de baixada, e deve apresentar redução de produtividade.

Em lavouras mais avançadas, os impactos tendem a ser menores. Há também registro pontual de ataque de lagartas em áreas em maturação, podendo afetar a qualidade dos grãos.

Pastagens

As pastagens apresentam boa disponibilidade de massa verde em diversas regiões, favorecendo o manejo do rebanho. Entretanto, as baixas temperaturas e a ocorrência de geadas reduziram o ritmo de crescimento e, em alguns locais, provocaram danos significativos, impactando a oferta de alimento.

Soja

A colheita da soja 2ª safra encontra-se em andamento, porém as chuvas frequentes têm dificultado o avanço das operações e provocado perdas de qualidade em algumas áreas. Ainda assim, as atividades seguem dentro do possível, aguardando janelas de tempo mais estável.

Trigo

O trigo apresenta avanço significativo no plantio, com áreas já em germinação e desenvolvimento vegetativo. As condições de umidade do solo têm sido favoráveis à implantação e ao desenvolvimento inicial das lavouras. Em algumas regiões, observa-se redução da área cultivada em função dos custos de produção. As geadas recentes, em geral, não impactaram de forma significativa as lavouras já implantadas, e o cenário permanece positivo para a cultura.

CORPO TÉCNICO DERAL - SEDE

Alessandra Benatto, Aline Braz da Silva Costa, Carlos Hugo Winckler Godinho, Edmar Wardensk Gervasio, Ednaldo Flauzino de Lima, Eliane Mara Rebelo, Fernanda Marie Yonamini, Francisco Carlos Simioni, Gianna Maria Cirio, Guilherme Gonçalves de Albuquerque, Larissa Nahirny Alves, Marcelo Garrido Moreira, Maria Clara Francisco Biazoto, Paulo Fernando de Souza Andrade, Priscila Cavalheiro Marcenovicz, Roberto Carlos Prazeres de Andrade Silva, Thiago De Marchi da Silva

CORPO TÉCNICO DERAL - NÚCLEOS REGIONAIS

Apucarana - Adriano Nunomura, Mikaely Berto Fernandes.
Campo Mourão - João Dimas do Nascimento, Luiz Carlos Santana; Paulo Soares Borges; Thais Fernanda Pereira.
Cascavel - Bruno Henrique Comitre; Jovir Vicentini Esser; Pâmela Guimarães Zuniga; Yesica Paola Velasco Cruz.
Cianorte - Jackson de Andrade dos Reis; Marcelo Manfredo Cotrin.
Cornélio Procópio - Devanir Ladeira; Gustavo Graciola; Paulo Rogerio Abrao Mileo; Sarah Stephanie Santos Barbosa.
Curitiba - Edson Roberto Kupka; Marcelo da Silva Gomes.
Francisco Beltrão - Augustinho Girardello; Antoninho Fontanella; Giovani Palermo; Michele Menozzo; Ricardo Martyn Kaspreski.
Dois Vizinhos -
Guarapuava - Dirlei Antonio Manfio; Gustavo Alberti Drohomerecki, Josnei Augusto da Silva Pinto.
Irati - Alessandra da Silva, Felipe Motobayashi, Pablo Signor.
Ivaiporã - Antonio Vila Real, Lucas Belcamino Vila Real, Sérgio Carlos Empinotti, Randolfo Oliveira.
Jacarezinho - Alexandre Lima, Beatriz Karins Dos Santos; Franc Rom de Oliveira; Haroldo Siqueira Oliveira; Thayla Rocha Aguirre.
Laranjeiras do Sul - Edson Gonçalves de Oliveira; Newton Gracia da Silva; Juarez de Oliveira Andrade, Natalia Petranski.
Londrina - Carlos Eduardo Boni; Clerio Valentin Damasceno Junior; Fernando Yochio Lemes Abe; Luis Morais Neto; Pedro Guglielmi Junior; William Arc Meneghel.
Maringá - Adilson Demito; Andre de Finis; Anne Caroline Testa; Guilherme Casquet de Bonfim.
Paranaguá - Mauricio Lunardon.
Paranavaí - Carlos Santos de Araujo; Enio Luiz Debarba; Vanessa de Oliveira Rech; Vitor Inacio Davies Lago.
Pato Branco - Ivano Luiz Carniel, Patricia Kifer, Sidiane Coltro Roncato.
Pitanga - Marcelo Serbai.
Ponta Grossa - Cristovam Sabino Queiroz; Luan Morosini; Luiz Alberto Vantroba.
Toledo - Avelina Santos da Silva; Jean Marie Aparecida Ferrarini Triches, Marioni Cardoso, Paulo Aparecido Oliva.
Umuarama - Alene Catarina Pacheco dos Santos, Atico Luiz Ferreira; Bruno Henrique da Costa Dezotti, Elcio Fernandes; Gabriella Leal de Farias.
União da Vitória - Luiz Carlos Otomaier, Vitor Aguiar de Medeiros.

Disponível em www.agricultura.pr.gov.br/Boletins-Informativos-Atuais